TRIJAEV
Tribunal de Justicia Administrativa
del Estado de Veracruz

SEGUNDO INFORME TRIMESTRAL 2026

www.trijaev.gob.mx

TRIJAEV

TRIJAEV
Tribunal de Justicia Administrativa del Estado de Veracruz

Contenido

I. Información contable:

a) Estado de Actividades.
b) Estado de Situación Financiera.
c) Estado de Variación en la Hacienda Pública.
d) Estado de Cambios en la Situación Financiera.
e) Estado de Flujos de Efectivo.
f) Informes Sobre Pasivos Contingentes.
g) Notas a los Estados Financieros.
h) Estado Analítico del Activo.
i) Estado Analítico de la Deuda y Otros Pasivos.

II. Información presupuestaria:

a) Estado Analítico de Ingresos.
b) Estado Analítico del Ejercicio del Presupuesto de Egresos:
   1. Administrativa;
   2. Económica;
   3. Por objeto del gasto,
   4. Funcional.
c) Endeudamiento Neto.
d) Intereses de la Deuda.
e) Indicadores de Postura Fiscal.

III. Información programática:

a) Gasto por Categoría Programática.
b) Programas y Proyectos de Inversión.
c) Reporte de Resultados de los Indicadores de Desempeño
d) Reporte de Resultados del Programa Anual de Actividades

IV. IV. Información adicional

a) Balanza de Comprobación.

V. Formatos de la Ley de Disciplina Financiera:

a) Estado de Situación Financiera Detallado-LDF.
b) Informe Analítico de la Deuda Pública y Otros Pasivos-LDF.
c) Informe Analítico de Obligaciones Diferentes de Financiamiento-LDF.
d) Balance Presupuestario-LDF.
e) Estado Analítico de Ingresos Detallado-LDF.
f) Estado Analítico del Ejercicio del Presupuesto de Egresos Detallado-LDF (Clasificación por Objeto del Gasto).
g) Estado Analítico del Ejercicio del Presupuesto de Egresos Detallado-LDF (Clasificación Administrativa).
h) Estado Analítico del Ejercicio del Presupuesto de Egresos Detallado-LDF (Clasificación Funcional).
i) Estado Analítico del Ejercicio del Presupuesto de Egresos Detallado-LDF (Clasificación de Servicios Personales por Categoría).
j) Guía de Cumplimiento.

TRIJAEV
Tribunal de Justicia Administrativa
del Estado de Veracruz

I. INFORMACIÓN CONTABLE

TRIJAEV
Tribunal de Justicia Administrativa del Estado de Veracruz

Estado de Actividades

www.trijaev.gob.mx

TRIJAEV

TRIJAEV

TRIBUNAL DE JUSTICIA ADMINISTRATIVA DEL ESTADO DE VERACRUZ
ESTADO DE ACTIVIDADES
Del 1 de enero al 30 de junio de 2026
(Cifras en Pesos)

CONCEPTO	2026	2025
INGRESOS Y OTROS BENEFICIOS		
INGRESOS DE GESTIÓN	**168,721.71**	**1,075,912.65**
Impuestos	0	0
Cuotas y Aportaciones de Seguridad Social	0	0
Contribuciones de Mejoras	0	0
Derechos	35,053.13	114,401.40
Productos	105,745.01	243,899.36
Aprovechamientos	27,923.57	717,611.89
Ingresos por Venta de Bienes y Prestación de Servicios	0	0
PARTICIPACIONES, APORTACIONES, CONVENIOS, INCENTIVOS DERIVADOS DE LA COLABORACIÓN FISCAL,FONDOS DISTINTOS DE APORTACIONES,TRANSFERENCIAS,ASIGNACIONES,SUBSIDIOS Y SUBVENCIONES,PENSIONES Y JUBILACIONES	**42,820,805.00**	**92,000,000.00**
Participaciones, Aportaciones, Convenios, Incentivos Derivados de la Colaboración Fiscal y Fondos Distintos de Aportaciones	0	0
Transferencias, Asignaciones, Subsidios y Subvenciones, y Pensiones y Jubilaciones	42,820,805.00	92,000,000.00
OTROS INGRESOS Y BENEFICIOS	**0**	**0**
Ingresos Financieros	0	0
Incremento por Variación de Inventarios	0	0
Disminución del Exceso de Estimaciones por Pérdida o Deterioro u Obsolescencia	0	0
Disminución del Exceso de Provisiones	0	0
Retenciones	0	0
Otros Ingresos y Beneficios Varios	0	0
Total de ingresos y otros beneficios	**42,989,526.71**	**93,075,912.65**
GASTOS Y OTRAS PÉRDIDAS		
GASTOS DE FUNCIONAMIENTO	**36,282,986.26**	**91,033,583.05**
Servicios Personales	30,222,211.04	76,143,690.99
Materiales y Suministros	1,304,302.63	2,520,558.88
Servicios Generales	4,756,472.59	12,369,333.18
TRANSFERENCIAS, ASIGNACIONES, SUBSIDIOS Y OTRAS AYUDAS	**0**	**0**
Transferencias Internas y Asignaciones al Sector Público	0	0
Transferencias al Resto del Sector Público	0	0
Subsidios y Subvenciones	0	0
Ayudas Sociales	0	0
Pensiones y Jubilaciones	0	0
Transferencias a Fideicomisos, Mandatos y Contratos Análogos	0	0
Transferencias a la Seguridad Social	0	0
Donativos	0	0
Transferencias al Exterior	0	0
PARTICIPACIONES Y APORTACIONES	**0**	**0**
Participaciones	0	0
Aportaciones	0	0
Convenios	0	0
INTERESES, COMISIONES Y OTROS GASTOS DE LA DEUDA PÚBLICA	**0**	**0**
Intereses de la Deuda Pública	0	0
Comisiones de la Deuda Pública	0	0
Gastos de la Deuda Pública	0	0
Costo por Coberturas	0	0
Apoyos Financieros	0	0
OTROS GASTOS Y PÉRDIDAS EXTRAORDINARIAS	**0**	**1,976,210.92**
Estimaciones, Depreciaciones, Deterioros, Obsolescencia y Amortizaciones	0	1,976,210.92
Provisiones	0	0
Disminución de Inventarios	0	0
Otros Gastos	0	0
INVERSIÓN PÚBLICA	**0**	**0**
Inversión Pública no Capitalizable	0	0
Total de Gastos y otras Pérdidas	**36,282,986.26**	**93,009,793.97**
Resultado del ejercicio (Ahorro/Desahorro)	**6,706,540.45**	**66,118.68**

Bajo protesta de decir verdad declaramos que los Estados Financieros y sus Notas son razonablemente correctos y son responsabilidad del emisor

Elaboró	Revisó	Autorizó
Guadalupe Salvador Pascual	Ángel Ramírez Rocha	Leticia [illegible]
Subdirectora de Recursos Financieros	**Director de Administración**	**Magistrada Presidenta**

TRIJAEV

Tribunal de Justicia Administrativa del Estado de Veracruz

Estado de Situación Financiera

www.trijaev.gob.mx

TRIJAEV

TRIJAEV

TRIBUNAL DE JUSTICIA ADMINISTRATIVA DEL ESTADO DE VERACRUZ
Estado de Situación Financiera
Al 31 de Diciembre de 2025 y al 30 de Junio de 2026
(Cifras en Pesos)

Concepto	2026	31 de Diciembre de 2025	Concepto	2026	31 de Diciembre de 2025
ACTIVO			**PASIVO**		
ACTIVO CIRCULANTE			**PASIVO CIRCULANTE**		
Efectivo y Equivalentes	$10,304,407.49	$1,799,825.67	Cuentas por Pagar a Corto Plazo	$2,332,343.61	$1,424,546.40
Derechos a Recibir Efectivo o Equivalentes	$0.00	$0.00	Documentos por Pagar a Corto Plazo	$0.00	$0.00
Derechos a Recibir Bienes o Servicios	$0.00	$0.00	Porción a Corto Plazo de la Deuda Pública a Largo Plazo	$0.00	$0.00
Inventarios	$0.00	$0.00	Títulos y Valores a Corto Plazo	$0.00	$0.00
Almacenes	$2,952,162.03	$3,663,060.23	Pasivos Diferidos a Corto Plazo	$0.00	$0.00
Estimación por Pérdida o Deterioro de Activos Circulantes	$0.00	$0.00	Fondos y Bienes de Terceros en Garantía y/o Administración a Corto Plazo	$0.00	$0.00
Otros Activos Circulantes	$0.00	$0.00	Provisiones a Corto Plazo	$0.00	$0.00
TOTAL DE ACTIVOS CIRCULANTES	**$13,256,569.52**	**$5,462,885.90**	Otros Pasivos a Corto Plazo	$0.00	$0.00
ACTIVO NO CIRCULANTE			TOTAL DE PASIVOS CIRCULANTES	**$2,332,343.61**	**$1,424,546.40**
Inversiones Financieras a Largo Plazo	$0.00	$0.00	**PASIVO NO CIRCULANTE**		
Derechos a Recibir Efectivo o Equivalentes a Largo Plazo	$54,996.15	$254,063.85	Cuentas por Pagar a Largo Plazo	$0.00	$0.00
Bienes Inmuebles, Infraestructura y Construcciones en Proceso	$0.00	$0.00	Documentos por Pagar a Largo Plazo	$0.00	$0.00
Bienes Muebles	$13,561,552.22	$13,542,180.22	Deuda Pública a Largo Plazo	$0.00	$0.00
Activos Intangibles	$1,181,154.43	$1,181,154.43	Pasivos Diferidos a Largo Plazo	$0.00	$0.00
Depreciación, Deterioro y Amortización Acumulada de Bienes	-$9,486,560.06	-$9,486,560.06	Fondos y Bienes de Terceros en Garantía y/o Administración a Largo Plazo	$374,929.53	$374,929.53
Activos Diferidos	$0.00	$0.00	Provisiones a Largo Plazo	$0.00	$0.00
Estimación por Pérdida o Deterioro de Activos no Circulantes	$0.00	$0.00	TOTAL DE PASIVOS NO CIRCULANTES	**$374,929.53**	**$374,929.53**
Otros Activos no Circulantes	$0.00	$0.00	**TOTAL DEL PASIVO**	**$2,707,273.14**	**$1,799,475.93**
TOTAL DE ACTIVOS NO CIRCULANTES	**$5,311,142.74**	**$5,490,838.44**	**HACIENDA PÚBLICA/ PATRIMONIO**		
TOTAL DEL ACTIVO	**$18,567,712.26**	**$10,953,724.34**	**HACIENDA PÚBLICA/PATRIMONIO CONTRIBUIDO**		
			Aportaciones	$0.00	$0.00
			Donaciones de Capital	$0.00	$0.00
			Actualización de la Hacienda Pública/Patrimonio	$0.00	$0.00
			HACIENDA PÚBLICA /PATRIMONIO GENERADO		
			Resultado del ejercicio (Ahorro/Desahorro)	$6,706,540.45	$66,118.68
			Resultados de Ejercicios Anteriores	$11,865,727.66	$11,799,958.72
			Revalúos	-$2,739,068.21	-$2,739,068.21
			Reservas	$0.00	$0.00
			Rectificaciones de Resultados de Ejercicios Anteriores	$27,239.22	$27,239.22
			EXCESO O INSUFICIENCIA EN LA ACTUALIZACIÓN DE LA HACIENDA PÚBLICA/PATRIMONIO		
			Resultado por Posición Monetaria	$0.00	$0.00
			Resultado por Tenencia de Activos no Monetarios	$0.00	$0.00
			TOTAL HACIENDA PÚBLICA/PATRIMONIO	**$15,860,439.12**	**$9,154,248.41**
			TOTAL DEL PASIVO Y HACIENDA PÚBLICA/PATRIMONIO	**$18,567,712.26**	**$10,953,724.34**

Bajo protesta de decir verdad declaramos que los Estados Financieros y sus Notas son razonablemente correctos y son responsabilidad del emisor

Elaboró	Revisó	Autorizó
Guadalupe Salvador Pascual	Angel Ramírez Rocha	Lorena Aguilar Jiménez
Subdirectora de Recursos Financieros	**Director de Administración**	**Magistrada Presidenta**

TRIJAEV
Tribunal de Justicia Administrativa del Estado de Veracruz

Estado de Variación de la Hacienda Pública

www.trijaev.gob.mx

TRIJAEV

TRIJAEV

TRIBUNAL DE JUSTICIA ADMINISTRATIVA DEL ESTADO DE VERACRUZ
Estado de Variación en la Hacienda Pública
Del 1 de enero al 30 de junio de 2026
(Cifras en pesos)

Concepto	Hacienda Pública/Patrimonio Contribuido	Hacienda Pública/Patrimonio Generado de Ejercicios Anteriores	Hacienda Pública/Patrimonio Generado del Ejercicio	Exceso o Insuficiencia en la Actualización de la Hacienda Pública / Patrimonio	TOTAL
Hacienda Pública/Patrimonio Contribuido Neto 2025	**$0.00**				**$0.00**
Aportaciones	$0.00				$0.00
Donaciones de Capital	$0.00				$0.00
Actualización de la Hacienda Pública/Patrimonio	$0.00				$0.00
Hacienda Pública/Patrimonio Generado Neto 2025		**$9,088,129.73**	**$66,118.68**		**$9,154,248.41**
Resultado del ejercicio (Ahorro/Desahorro)			$66,118.68		$66,118.68
Resultados de Ejercicios Anteriores		$11,799,958.72			$11,799,958.72
Revalúos		-$2,739,068.21			-$2,739,068.21
Reservas		$0.00			$0.00
Rectificaciones de Resultados de Ejercicios Anteriores		$27,239.22			$27,239.22
Exceso o Insuficiencia en la Actualización de la Hacienda Pública/Patrimonio Neto 2025				**$0.00**	**$0.00**
Resultado por Posición Monetaria				$0.00	$0.00
Resultado por Tenencia de Activos no Monetarios				$0.00	$0.00
Hacienda Pública/Patrimonio Neto Final del Ejercicio 2025	**$0.00**	**$9,088,129.73**	**$66,118.68**	**$0.00**	**$9,154,248.41**
Cambios en la Hacienda Pública/Patrimonio Contribuido Neto 2026	**$0.00**				**$0.00**
Aportaciones	$0.00				$0.00
Donaciones de Capital	$0.00				$0.00
Actualización de la Hacienda Pública/Patrimonio	$0.00				$0.00
Variaciones de la Hacienda Pública/Patrimonio Generado Neto 2026		**$65,768.94**	**$6,640,421.77**		**$6,706,190.71**
Resultado del ejercicio (Ahorro/Desahorro)			$6,706,540.45		$6,706,540.45
Resultados de Ejercicios Anteriores		$65,768.94	-$66,118.68		-$349.74
Revalúos			$0.00		$0.00
Reservas			$0.00		$0.00
Rectificaciones de Resultados de Ejercicios Anteriores			$0.00		$0.00
Cambios en el Exceso o Insuficiencia en la Actualización de la Hacienda Pública/Patrimonio Neto 2026				**$0.00**	**$0.00**
Resultado por Posición Monetaria				$0.00	$0.00
Resultado por Tenencia de Activos no Monetarios				$0.00	$0.00
Hacienda Pública/Patrimonio Neto Final del Ejercicio 2026	**$0.00**	**$9,153,898.67**	**$6,706,540.45**	**$0.00**	**$15,860,439.12**

Bajo protesta de decir verdad declaramos que los Estados Financieros y sus Notas son razonablemente correctos y son responsabilidad del emisor

Elaboró	Revisó	Autorizó
Guadalupe Salvador Pascual	Ángel Ramírez Rocha	Leticia Aguilar Jiménez
Subdirectora de Recursos Financieros	**Director de Administración**	**Magistrada Presidenta**

TRIJAEV
Tribunal de Justicia Administrativa
del Estado de Veracruz

Estado de Cambios en la Situación Financiera

www.trijaev.gob.mx

TRIJAEV

TRIJAEV
Tribunal de Justicia Administrativa del Estado de Veracruz

TRIBUNAL DE JUSTICIA ADMINISTRATIVA DEL ESTADO DE VERACRUZ

Estado de Cambios en la Situación Financiera

Del 1 de enero al 30 de junio de 2026

(Cifras en Pesos)

Concepto	Origen	Aplicación
ACTIVO	**$909,965.90**	**$8,523,953.82**
Activo Circulante	**$710,898.20**	**$8,504,581.82**
Efectivo y Equivalentes	$0.00	$8,504,581.82
Derechos a Recibir Efectivo o Equivalentes	$0.00	$0.00
Derechos a Recibir Bienes o Servicios	$0.00	$0.00
Inventarios	$0.00	$0.00
Almacenes	$710,898.20	$0.00
Estimación por Pérdida o Deterioro de Activos Circulantes	$0.00	$0.00
Otros Activos Circulantes	$0.00	$0.00
Activo No Circulante	**$199,067.70**	**$19,372.00**
Inversiones Financieras a Largo Plazo	$0.00	$0.00
Derechos a Recibir Efectivo o Equivalentes a Largo Plazo	$199,067.70	$0.00
Bienes Inmuebles, Infraestructura y Construcciones en Proceso	$0.00	$0.00
Bienes Muebles	$0.00	$19,372.00
Activos Intangibles	$0.00	$0.00
Depreciación, Deterioro y Amortización Acumulada de Bienes	$0.00	$0.00
Activos Diferidos	$0.00	$0.00
Estimación por Pérdida o Deterioro de Activos no Circulantes	$0.00	$0.00
Otros Activos no Circulantes	$0.00	$0.00
PASIVO	**$907,797.21**	**$0.00**
PASIVO CIRCULANTE	**$907,797.21**	**$0.00**
Cuentas por Pagar a Corto Plazo	$907,797.21	$0.00
Documentos por Pagar a Corto Plazo	$0.00	$0.00
Porción a Corto Plazo de la Deuda Pública a Largo Plazo	$0.00	$0.00
Títulos y Valores a Corto Plazo	$0.00	$0.00
Pasivos Diferidos a Corto Plazo	$0.00	$0.00
Fondos y Bienes de Terceros en Garantía y/o Administración a Corto Plazo	$0.00	$0.00
Provisiones a Corto Plazo	$0.00	$0.00
Otros Pasivos a Corto Plazo	$0.00	$0.00
PASIVO NO CIRCULANTE	**$0.00**	**$0.00**
Cuentas por Pagar a Largo Plazo	$0.00	$0.00
Documentos por Pagar a Largo Plazo	$0.00	$0.00
Deuda Pública a Largo Plazo	$0.00	$0.00
Pasivos Diferidos a Largo Plazo	$0.00	$0.00
Fondos y Bienes de Terceros en Garantía y/o Administración a Largo Plazo	$0.00	$0.00
Provisiones a Largo Plazo	$0.00	$0.00
HACIENDA PÚBLICA/ PATRIMONIO	**$6,706,190.71**	**$0.00**
HACIENDA PÚBLICA/PATRIMONIO CONTRIBUIDO	**$0.00**	**$0.00**
Aportaciones	$0.00	$0.00
Donaciones de Capital	$0.00	$0.00
Actualización de la Hacienda Pública/Patrimonio	$0.00	$0.00
HACIENDA PÚBLICA /PATRIMONIO GENERADO	**$6,706,190.71**	**$0.00**
Resultado del ejercicio (Ahorro/Desahorro)	$6,640,421.77	$0.00
Resultados de Ejercicios Anteriores	$65,768.94	$0.00
Revalúos	$0.00	$0.00
Reservas	$0.00	$0.00
Rectificaciones de Resultados de Ejercicios Anteriores	$0.00	$0.00
EXCESO O INSUFICIENCIA EN LA ACTUALIZACIÓN DE LA HACIENDA PÚBLICA/PATRIMONIO	**$0.00**	**$0.00**
Resultado por Posición Monetaria	$0.00	$0.00
Resultado por Tenencia de Activos no Monetarios	$0.00	$0.00

Bajo protesta de decir verdad declaramos que los Estados Financieros y sus Notas, son razonablemente correctos y son responsabilidad del emisor

Elaboró	Revisó	Autorizó
Guadalupe Salvador Pascual	Ángel Ramírez Rocha	Leticia Bonilla Jiménez
Subdirectora de Recursos Financieros	**Director de Administración**	**Magistrada Presidenta**

TRIJAEV
Tribunal de Justicia Administrativa del Estado de Veracruz

Estado de Flujos de Efectivo

www.trijaev.gob.mx

TRIJAEV

TRIJAEV

Tribunal de Justicia Administrativa del Estado de Veracruz

TRIBUNAL DE JUSTICIA ADMINISTRATIVA DEL ESTADO DE VERACRUZ

Estado de Flujos de Efectivo

Del 1 de enero al 30 de junio de 2026

(cifras en pesos)

Concepto	2026	2025
Flujos de Efectivo de las Actividades de Operación		
Origen	**$42,989,526.71**	**$93,075,912.65**
Impuestos	$0.00	$0.00
Cuotas y Aportaciones de Seguridad Social	$0.00	$0.00
Contribuciones de Mejoras	$0.00	$0.00
Derechos	$35,053.13	$114,401.40
Productos	$105,745.01	$243,899.36
Aprovechamientos	$27,923.57	$717,611.89
Ingresos por Venta de Bienes y Prestación de Servicios	$0.00	$0.00
Participaciones, Aportaciones, Convenios, Incentivos Derivados de la Colaboración Fiscal y Fondos Distintos de Aportaciones	$0.00	$0.00
Transferencias, Asignaciones, Subsidios y Subvenciones, y Pensiones y Jubilaciones	$42,820,805.00	$92,000,000.00
Otros Orígenes de Operación	$0.00	$0.00
Aplicación	**$36,282,986.26**	**$93,009,793.97**
Servicios Personales	$30,222,211.04	$76,143,690.99
Materiales y Suministros	$1,304,302.63	$2,520,558.88
Servicios Generales	$4,756,472.59	$12,369,333.18
Transferencias Internas y Asignaciones al Sector Público	$0.00	$0.00
Transferencias al Resto del Sector Público	$0.00	$0.00
Subsidios y Subvenciones	$0.00	$0.00
Ayudas Sociales	$0.00	$0.00
Pensiones y Jubilaciones	$0.00	$0.00
Transferencias a Fideicomisos, Mandatos y Contratos Análogos	$0.00	$0.00
Transferencias a la Seguridad Social	$0.00	$0.00
Donativos	$0.00	$0.00
Transferencias al Exterior	$0.00	$0.00
Participaciones	$0.00	$0.00
Aportaciones	$0.00	$0.00
Convenios	$0.00	$0.00
Otras Aplicaciones de Operación	$0.00	$1,976,210.92
Flujos Netos de Efectivo por Actividades de Operación	**$6,706,540.45**	**$66,118.68**
Flujos de Efectivo de las Actividades de Inversión		
Origen	**$909,965.90**	**$1,976,211.59**
Bienes Inmuebles, Infraestructura y Construcciones en Proceso	$0.00	$0.00
Bienes Muebles	$0.00	$0.00
Otros Orígenes de Inversión	$909,965.90	$1,976,211.59
Aplicacion	**$19,372.00**	**$2,041,979.86**
Bienes Inmuebles, Infraestructura y Construcciones en Proceso	$0.00	$0.00
Bienes Muebles	$19,372.00	$1,169,842.01
Otras Aplicaciones de Inversión	$0.00	$872,137.85
Flujos Netos de Efectivo por Actividades de Inversión	**$890,593.90**	**-$65,768.27**
Flujo de Efectivo de las Actividades de Financiamiento		
Origen	**$907,797.21**	**$87,660.00**
Endeudamiento Neto	$0.00	$0.00
Interno	$0.00	$0.00
Externo	$0.00	$0.00
Otros Orígenes de Financiamiento	$907,797.21	$87,660.00
Aplicación	**$349.74**	**$26,886.00**
Servicios de la Deuda	$0.00	$0.00
Interno	$0.00	$0.00
Externo	$0.00	$0.00
Otras Aplicaciones de Financiamiento	$349.74	$26,886.00
Flujos Netos de Efectivo por Actividades de Financiamiento	**$907,447.47**	**$60,774.00**
Incremento/Disminución Neta en el Efectivo y Equivalentes al Efectivo	**$8,504,581.82**	**$61,124.41**
Efectivo y Equivalentes al Efectivo al Inicio del Ejercicio	**$1,799,825.67**	**$1,738,701.26**
Efectivo y Equivalentes al Efectivo al Final del Ejercicio	**$10,304,407.49**	**$1,799,825.67**

Bajo protesta de decir verdad declaramos que los Estados Financieros y sus Notas son razonablemente correctos y son responsabilidad del emisor

Elaboró	Revisó	Autorizó
Guadalupe Salvador Pascual	Ángel Ramírez Rocha	Leticia Aguilar Jiménez
Subdirectora de Recursos Financieros	**Director de Administración**	**Magistrada Presidenta**

TRIJAEV
Tribunal de Justicia Administrativa del Estado de Veracruz

Informe sobre Pasivos Contingentes

www.trijaev.gob.mx

TRIJAEV

TRIJAEV
Tribunal de Justicia Administrativa del Estado de Veracruz

Tribunal de Justicia Administrativa del Estado de Veracruz

Informe de Pasivos Contingentes

Periodo: Del 01 de enero al 30 de junio de 2026

Consecutivo	Tipo de proceso	Fecha	Número de Expediente	Importe
	Juicios laborales			
1		12 octubre 2021	074/2020-II (74/2020-III)	2,022,258.12
2		13 diciembre 2023	433/2023-I	34,034.91
3		10 septiembre 2024	708/2023-VI	21,295.35
4		10 septiembre 2024	711/2023-III	21,295.35
			Subtotal Juicios laborales	2,098,883.73
	Juicios mercantiles			0.00
			Subtotal Juicios mercantiles	0.00
			Total	**2,098,883.73**

Bajo protesta de decir verdad declaramos que los Estados Financieros y sus Notas son razonablemente correctos y son responsabilidad del emisor.

Elaboró	Revisó	Autorizó
Guadalupe Salvador Pascual	Ángel Ramírez Rocha	Letisia Aguilar Jiménez
Subdirectora de Recursos Financieros	**Director de Administración**	**Magistrada Presidenta**

TRIJAEV
Tribunal de Justicia Administrativa del Estado de Veracruz

Notas a los Estados Financieros

www.trijaev.gob.mx

TRIJAEV

TRIJAEV
Tribunal de Justicia Administrativa del Estado de Veracruz

NOTAS A LOS ESTADOS FINANCIEROS AL 30 DE JUNIO DE 2026 Y AL 31 DE DICIEMBRE DE 2025 DEL TRIBUNAL DE JUSTICIA ADMINISTRATIVA DEL ESTADO DE VERACRUZ
(CIFRAS EN PESOS)

a) NOTAS DE GESTIÓN ADMINISTRATIVA

1.- Autorización e Historia

El Tribunal de Justicia Administrativa del Estado de Veracruz se crea con motivo de la reforma a la fracción VI del artículo 67 de la Constitución Política del Estado de Veracruz de Ignacio de la Llave, publicado en la Gaceta Oficial del Estado Núm. Ext. 502 de fecha 19 de diciembre de 2022, mediante el cual el H. Congreso del Estado extingue el Tribunal Estatal de Justicia Administrativa.

Como consecuencia, se aprobaron diversas reformas estructurales a través del Decreto número 463 por el que se reforma la denominación, se reforman, derogan y adicionan diversos artículos de la ley número 367 orgánica del tribunal estatal de justicia administrativa; se reforman y adicionan diversos artículos del código número 14 de Procedimientos administrativos; se reforman diversos artículos de la ley número 366 de responsabilidades administrativas; se reforma la fracción VII del artículo 10 de la ley número 348 del Sistema estatal anticorrupción; y, se reforma el artículo 19 de la Ley número 602 de responsabilidad patrimonial de la administración Pública estatal y municipal; todas del Estado de Veracruz de Ignacio de la Llave, publicado en Gaceta Oficial del Estado Núm. Ext. 504 de fecha 20 de diciembre de 2022. En los transitorios tercero, octavo y décimo cuarto del citado Decreto 463, se establece que el Tribunal de Justicia Administrativa del Estado de Veracruz subrogará las funciones del Tribunal Estatal de Justicia Administrativa de Veracruz en los términos del párrafo primero de la fracción VI del artículo 116 de la Constitución Política de los Estados Unidos Mexicanos; ante lo que, los asuntos incoados ante aquél serán continuados por este último, así como se recibirán de forma específica los recursos materiales, humanos, financieros, expedientes, cuadernos, libros, registros y demás existentes del extinto Tribunal Estatal de Justicia Administrativa de Veracruz y a partir de la entrada en vigor del Decreto, toda referencia en leyes, códigos o cualquier otra normatividad, que se haga al extinto Tribunal Estatal de Justicia Administrativa, deberá tenerse hecha en favor del Tribunal de Justicia Administrativa del Estado de Veracruz.

En este sentido, el H. Congreso del Estado publica en Gaceta Oficial del Estado Núm. Ext. 504 de fecha 20 de diciembre de 2022, el Acuerdo que resuelve que las personas propuestas por el Gobernador del Estado de Veracruz son idóneas para ocupar los cargos de magistradas y magistrados del Tribunal de Justicia

Administrativa del Estado de Veracruz, del cual se desprende el nombramiento de la Ciudadana Leticia Aguilar Jiménez como Magistrada Presidenta, a quien se designó por el periodo de dos años, misma que en sesión de fecha 20 de diciembre de 2024 el pleno del tribunal reeligió por el periodo comprendido del 21 de diciembre del año 2024 al 20 de diciembre del año 2026, quedando registrado mediante acuerdo TRIJAEV/29EXT/03/2024.

2.- Panorama Económico y Financiero

El Presupuesto de Egresos para el ejercicio fiscal 2026 del Tribunal de Justicia Administrativa de Estado de Veracruz, se encuentra aprobado por el H. Congreso del Estado en el artículo 13 y 23 del decreto número 491 de Presupuesto de Egresos del Gobierno del Estado de Veracruz de Ignacio de la Llave, para el ejercicio fiscal 2026, núm. Ext. 506 de fecha 19 de diciembre de 2025, tomo CCXII, folio 1916, dicha cantidad asciende a $96,710,083.00 (noventa y seis millones setecientos diez mil ochenta y tres pesos /100 M.N.), los cuales son distribuidos entre los capítulos 1000, 2000, 3000 y 5000 del gasto, de la siguiente manera:

CAPÍTULOS	IMPORTE
1000 Servicios Personales	$ 80,179,306.00
2000 Materiales y Suministros	$ 2,975,888.00
3000 Servicios Generales	$ 13,029,889.00
5000 Bienes Muebles, Inmuebles e intangibles	$ 525,000.00
TOTAL	**$ 96,710,083.00**

3.- Organización y Objeto Social

El Tribunal contará con personalidad jurídica y patrimonio propios; será la máxima autoridad en la materia, con la jurisdicción y competencia que determinen la Constitución del Estado, la Ley Orgánica y demás legislación aplicable.

El Tribunal es un órgano jurisdiccional con autonomía e independencia para dictar sus fallos, dotado de plena jurisdicción; parte integrante del Sistema Estatal Anticorrupción, actuando de forma coordinada con el Sistema Nacional Anticorrupción, sujeto a las bases establecidas en los artículos 113 de la Constitución Federal, 33, 67 y 76 de la Constitución del Estado, así como en la Ley General del Sistema Nacional Anticorrupción, la Ley General, la Ley Estatal de Responsabilidades, la Ley del Sistema Estatal Anticorrupción de Veracruz de Ignacio de la Llave, el Código de Procedimientos Administrativos para el Estado de Veracruz - Llave y en su Ley Orgánica.

El Tribunal ejercerá sus funciones bajo los principios de autonomía, legalidad, plena jurisdicción, honestidad, responsabilidad, austeridad, transparencia, independencia jurisdiccional, imparcialidad, objetividad, profesionalismo, excelencia y vocación de servicio.

El ejercicio fiscal comprende del 01 de enero al 31 de diciembre del año que corresponda.

De acuerdo con la constancia de situación fiscal, se encuentra inscrito en el régimen fiscal de Personas Morales con Fines no Lucrativos, régimen de capital sin tipo de sociedad, sus obligaciones son la presentación de la Declaración Informativa mensual de Proveedores, así como derivado de sus actividades operativas, corresponderá el entero de retenciones mensuales de ISR por sueldos y salarios, honorarios profesionales/RESICO y arrendamiento de inmuebles.

El Tribunal, tendrá su residencia en municipio de Xalapa-Enríquez, Veracruz de Ignacio de la Llave; ejercerá su jurisdicción en todo el Estado en los términos de esta ley, su estructura orgánica es la siguiente:

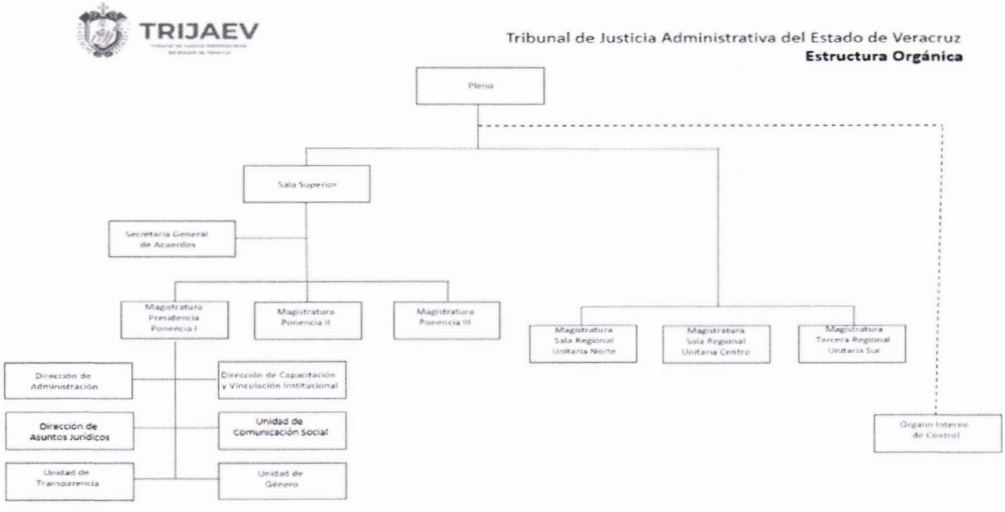

Este Órgano Autónomo no cuenta con fideicomisos, mandatos y análogos de los cuales es fideicomitente o fiduciario.

4.- Bases de Preparación de los Estados Financieros

Con fundamento en el transitorio sexto del Decreto Número 247 por el que se reforma la fracción VI del artículo 67 de la Constitución Política del Estado de

Veracruz de Ignacio de la Llave, así como del transitorio décimo cuarto del Decreto número 463 ya mencionado, y con la finalidad de traspasar la información financiera del extinto Tribunal Estatal de Justicia Administrativa al Tribunal de Justicia Administrativa del Estado de Veracruz, se dio continuidad con el convenio suscrito el 15 de marzo de 2018, entre el Órgano de Fiscalización Superior del Estado de Veracruz (ORFIS) y el Tribunal Estatal de Justicia Administrativa (TEJAV), el cual tiene objeto de establecer las bases de apoyo a través de las cuales el ORFIS proporcionará, sin costo alguno, sistemas para dar cumplimiento a las obligaciones que impone la Ley General de Contabilidad Gubernamental y documentos de carácter administrativo, así como capacitación y asesoría para su operación, con la finalidad de que se dé cabal cumplimiento a las disposiciones normativas aplicables en materia de contabilidad gubernamental, de adquisiciones, responsabilidades administrativas, disciplina financiera, control interno, transparencia y rendición de cuentas, entre otras. Dicho convenio entró en vigor a partir de la fecha de su firma y su vigencia será indefinida.

El Sistema de Contabilidad proporcionado por el ORFIS es el "Sistema Integral Gubernamental Modalidad Armonizado de Veracruz" (SIGMAVER)", el cual cumple con los requerimientos en materia de la Ley General de Contabilidad Gubernamental y Ley de Disciplina Financiera de las Entidades Federativas y los Municipios, así como de los postulados básicos y demás documentos normativos emitidos por el Consejo Nacional de Armonización Contable (CONAC) para generar los Estados Financieros Contables, Programáticos y Presupuestarios, toda vez, que dicho sistema es actualizado de manera constante de conformidad con las modificaciones requeridas en la emisión de los estados financieros.

En la segunda sesión ordinaria celebrada el veintiocho de febrero del dos mil veinticinco, el Pleno del tribunal aprobó el Manual de Contabilidad Gubernamental, el cual toma lo que les es aplicable en su ámbito de operación considerando las particularidades que son necesarias para la obtención de la información financiera que se requiere, el cual quedó registrado en acuerdo TRIJAEV/02ORD/04/2025.

5.- Políticas de Contabilidad Significativas

El método de valuación de almacén aplicado en el ejercicio fiscal 2026, es el de Primeras Entradas Primeras Salidas.

Al cierre del ejercicio fiscal 2026 se realizará depuración de saldos de los pasivos que cuenten con los elementos suficientes para ello, así como, en el ejercicio se realizaran en su caso, las reclasificaciones entre partidas del gasto necesarias a efecto de revelar razonablemente la información financiera.

Asimismo, este tribunal no realiza operaciones con entidades extranjeras, tampoco cuenta con acciones en compañías subsidiarias no consolidadas y asociadas.

Durante el ejercicio fiscal no se han realizado provisiones y reservas.

6.- Posición en Moneda Extranjera y Protección por Riesgo Cambiario

No aplica

7.- Reporte Analítico del Activo

Se presenta el Estado Analítico del Activo, asimismo se presenta la depreciación y amortización acumulada de los bienes al 31 de diciembre de 2025, con lo que respecta al ejercicio fiscal en curso, se realizará al cierre del ejercicio conforme a los Lineamientos para la Operación y Administración de los Recursos Financieros. Los porcentajes de depreciación y amortización se toman de los porcentajes señalados en los parámetros de estimación de vida útil emitido por el Consejo Nacional de Armonización Contable, en el caso de los activos intangibles, con base en el informe que emite la Subdirección de Innovación Tecnológica, y al reporte de la Subdirección de Recursos Materiales de este tribunal.

No existe riesgo cambiario, así como no se cuenta con bienes inmuebles ni con bienes sujetos a garantía.

8.- Fideicomisos, Mandatos y Análogos

No aplica

9.- Reporte de la Recaudación

Se obtendrán ingresos por el cobro de derechos derivados de la prestación de servicio de expedición de copias simples y certificadas de los expedientes que obran en el Tribunal de Justicia Administrativa del Estado de Veracruz, de reexpedición de credenciales institucionales a los trabajadores; de productos provenientes de rendimientos financieros; de aprovechamientos diversos, principalmente los provenientes de las multas que son dictadas por las salas jurisdiccionales y por descuentos de retardos al personal, las cuales se detallan en las notas de ingresos y otros beneficios. Los importes no pueden ser estimados, ya que están en función de las actividades realizadas en este Tribunal.

10.- Información Sobre la Deuda y el Reporte Analítico de la Deuda

El saldo de otros pasivos refleja el importe pendiente de pago, de los montos de las contribuciones federales y cuotas de seguridad social, mismas que se pagan de acuerdo a la Ley en materia, a más tardar el 17 del mes inmediato posterior al que corresponda el pago, así como también de los fondos ajenos en garantía por la suspensión del acto impugnado de los juicios contenciosos administrativos.

11.- Calificaciones Otorgadas

No aplica

12.- Proceso de Mejora

Con la finalidad de mejorar los procesos administrativos, en el presente ejercicio fiscal el Pleno del tribunal autorizó las adecuaciones a los Manuales de Procedimientos.

13.- Información por segmentos

No aplica debido a que no hay diversidad de actividades.

14.- Eventos posteriores al cierre

No existen eventos posteriores al cierre.

15.- Partes Relacionadas

No aplica

16- Responsabilidad Sobre la Presentación Razonable de la Información Contable

Los Responsables de firmar los Estados Financieros son: La Subdirectora de Recursos Financieros, el Director de Administración y la Magistrada Presidenta del Tribunal de Justicia Administrativa del Estado de Veracruz, quienes firmaran:
"Bajo protesta de decir verdad declaramos que los estados financieros y sus notas, son razonablemente correctos y son responsabilidad del emisor"

b) NOTAS DE DESGLOSE

I) NOTAS AL ESTADO DE ACTIVIDADES

Ingresos y otros beneficios

El saldo de ingresos y otros beneficios se integra de la siguiente manera:

TRIBUNAL DE JUSTICIA ADMINISTRATIVA DEL ESTADO DE VERACRUZ INTEGRACIÓN DE INGRESOS Y OTROS BENEFICIOS			SALDOS AL 30/06/2026	SALDOS AL 31/12/2026
INGRESOS DE GESTIÓN:			**168,721.71**	**1,075,912.65**
Derechos		**35,053.13**		
Copias de documentos que obren en los archivos de oficinas:				
Servicio de expedición de copia de enero 2026	0.00			
Servicio de expedición de copias de febrero 2026	2,487.91			
Servicio de expedición de copias de marzo 2026	19,313.51			
Servicio de expedición de copias de abril 2026	7,874.28			
Servicio de expedición de copias de mayo 2026	2,658.43			
Servicio de expedición de copias de junio 2026	2,519.00			
Subtotal	34,853.13			
Otros derechos				
Reexpedición de credencial institucional	200.00			
Subtotal	200.00			
Productos		**105,745.01**		
Rendimientos Financieros Provenientes de Capitales o Valores a favor:				
Rendimientos financieros marzo 2026	22,222.93			
Rendimientos financieros abril 2026	31,211.37			
Rendimientos financieros mayo 2026	25,423.10			
Rendimientos financieros junio 2026	26,887.61			
Subtotal	105,745.01			
Aprovechamientos		**27,923.57**		
Diversos Aprovechamientos:				
Aprovechamientos diversos (descuento por retardos) enero 2026	2,244.66			
Aprovechamientos diversos (descuento por retardos) febrero 2026	4,732.82			
Aprovechamientos diversos (descuento por retardos) marzo 2026	7,217.58			
Aprovechamientos diversos (descuento por retardos) abril 2026	2,919.68			
Aprovechamientos diversos (descuento por retardos) mayo 2026	3,809.61			
Aprovechamientos diversos (descuento por retardos) junio 2026	6,999.22			
Subtotal	27,923.57			
PARTICIPACIONES, APORTACIONES, CONVENIOS, INCENTIVOS DERIVADOS DE LA COLABORACIÓN FISCAL, FONDOS DISTINTOS DE APORTACIONES, TRANSFERENCIAS, ASIGNACIONES, SUBSIDIOS Y SUBVENCIONES, PENSIONES Y JUBILACIONES:			**42,820,805.00**	**92,000,000.00**
Transferencias, Asignaciones, Subsidios y Subvenciones, y Pensiones y Jubilaciones		**42,820,805.00**		
Transferencias a Organismos Autónomos:				
Ministración en enero 2026	7,642,044.00			
Ministración en febrero 2026	7,448,073.00			
Ministración en marzo 2026	7,432,063.00			
Ministración en abril 2026	7,027,275.00			
Ministración en mayo 2026	6,798,775.00			
Ministración en junio 2026	6,472,575.00			
Subtotal	42,820,805.00			
Total de ingresos y otros beneficios			**42,989,526.71**	**93,075,912.65**

Gastos y Otras Pérdidas

El saldo de los gastos contables (gastos y otras pérdidas) al 30 de junio de 2026 y 31 de diciembre de 2025 es el siguiente:

TRIBUNAL DE JUSTICIA ADMINISTRATIVA DEL ESTADO DE VERACRUZ INTEGRACIÓN DE LOS GASTOS CONTABLES		
	SALDO AL 30/06/2026	**SALDO AL 31/12/2025**
Servicios personales	30,222,211.04	76,143,690.99
Materiales y suministros	1,304,302.63	2,520,558.88
Servicios generales	4,756,472.59	12,369,333.18
Estimaciones, Depreciaciones, Deterioros, Obsolescencia y Amortizaciones	0.00	1,976,210.92
Disminución de Inventarios	0.00	0.00
Total	**$36,282,986.26**	**$93,009,793.97**

Debido a que la contabilidad de un ente público se realiza en función del concepto de devengado (contabilidad sobre bases acumulativas), los registros contables por la adquisición de bienes muebles, inmuebles e intangibles, así como del almacén de materiales y suministros, se registran en el Activo, afectando la parte presupuestaria y no la contable del gasto, ya que, de esta forma, los estados financieros reflejarán la precisión de la situación patrimonial del ente público, al 30 de junio de 2026 existe diferencia entre el Estado de Actividades y el Estado Analítico del Presupuesto de Egresos, por la cantidad de $691,526.20 (seiscientos noventa y un mil quinientos veintiséis pesos 20/100 M.N.), derivado de salidas de almacén y adquisición de bienes muebles.

TRIBUNAL DE JUSTICIA ADMINISTRATIVA DEL ESTADO DE VERACRUZ CONCILIACIÓN ENTRE GASTOS DEL ESTADO DE ACTIVIDADES Y EL ESTADO ANÁLITICO DEL PRESUPUESTO DE EGRESOS				
TOTAL DE GASTOS ESTADO DE ACTIVIDADES AL 30/06/2026				**$36,282,986.26**
MÁS:				
EGRESOS PRESUPUESTARIOS CAPÍTULO 2000 (MATERIALES Y SUMINISTROS):				**645.00**
ENTRADAS AL ALMACÉN		185,221.44		
SALIDAS DE ALMACÉN	-	184,576.44		
MENOS				
EGRESOS CONTABLES NO PRESUPUESTARIOS			-	**711,543.20**
SALIDAS DE ALMACÉN EJERCICIOS ANTERIORES	-	711,543.20		
MÁS :				
EGRESOS PRESUPUESTARIOS CAPÍTULO 5000 (BIENES MUEBLES, INMUEBLES E INTANGIBLES):				**19,372.00**
BIENES MUEBLES		19,372.00		
BIENES INTANGIBLES		-		
TOTAL ESTADO ANÁLITICO DEL PRESUPUESTO DE EGRESOS AL 30/06/2026				**$35,591,460.06**

II) NOTAS AL ESTADO DE SITUACIÓN FINANCIERA

Activo

Efectivo y equivalentes

Bancos/tesorería:
El saldo en las cuentas de bancos es el siguiente:

TRIBUNAL DE JUSTICIA ADMINISTRATIVA DEL ESTADO DE VERACRUZ INTEGRACIÓN DE SALDO EN BANCOS/TESORERÍA		
	30/06/2026	**31/12/2025**
BBVA TRIJAEV:		
0120230308 CTA. MINISTRACIÓN	4,374,541.67	1,424,890.21
0120230332 CTA. GASTOS DE OPERACIÓN	2,163.73	0.00
0120230324 CTA. NÓMINA	0.00	5.93
0120230359 CTA. INGRESOS	34,909.30	0.00
TOTAL	**4,411,614.70**	**1,424,896.14**

En el saldo de las cuentas bancarias de bancos/tesorería, se encuentra el importe pendiente de pago de ejercicios anteriores derivado de un laudo laboral, tal como se integra en el apartado de pasivos, así como de gastos devengados y disponibilidad presupuestal originados en el presente ejercicio fiscal.

A continuación, se presenta la integración al mes de junio del saldo de la cuenta bancaria de ministración contra el presupuesto de egresos para el ejercicio fiscal 2026 de este Tribunal.

TRIJAEV
Tribunal de Justicia Administrativa
del Estado de Veracruz

TRIBUNAL DE JUSTICIA ADMINISTRATIVA DEL ESTADO DE VERACRUZ
CONCILIACIÓN ENTRE EL SALDO DE LA CUENTA BANCARIA DE MINISTRACIÓN Y EL SALDO PRESUPUESTAL AL MES DE JUNIO 2026

CONCEPTO	IMPORTES	SUBTOTAL	TOTAL
SALDO MES ANTERIOR:			
SALDO EN GASTOS DE OPERACIÓN	5,367,887.94		
SALDO EN NÓMINA	3,053,454.95		
SALDO EN CUENTAS POR PAGAR	136,886.40		
REMANENTE DE EJERCICIOS ANTERIORES	180,173.30		
SUBTOTAL		8,738,402.59	8,738,402.59
SALDO DE INVERSIÓN			-5,490,975.65
SALDO BANCARIO CTA. MINISTRACIÓN AL 01 DE JUNIO DE 2026			**3,247,426.94**
GASTOS DE OPERACIÓN 2026			
MÁS:			
MINISTRACIÓN DE GASTO	1,101,139.00		
TRASPASO DE LA CUENTA DE INGRESOS DE AMPLIACIÓN	33,886.83	1,135,025.83	
MENOS:			
COMISIONES GASTOS DE OPERACIÓN	-1,807.62		
TRASPASO A GASTOS DE OPERACIÓN	-806,783.24	-808,590.86	
SALDO BANCARIO PARA GASTOS DE OPERACIÓN		**326,434.97**	**5,694,322.91**
NÓMINA 2026			
MÁS:			
MINISTRACIÓN NÓMINA	5,371,436.00	5,371,436.00	
MENOS:			
DESCUENTOS DE RETARDOS POR NÓMINA	-6,999.22		
PAGO DE IMPUESTOS	-1,002,975.35		
TRASPASO PAGO DE NÓMINA	-3,552,788.46	-4,562,763.03	
SALDO BANCARIO PARA NÓMINA		**808,672.97**	**3,862,127.92**
INGRESOS 2026			
MÁS:			
INGRESOS POR RENDIMIENTOS BANCARIOS	26,887.61		
INGRESOS POR DESCUENTO POR RETARDOS	6,999.22	33,886.83	
MENOS:			
AMPLIACIÓN AL EGRESO PARA GASTOS DE OPERACIÓN	-33,886.83	-33,886.83	
SALDO BANCARIO DE INGRESOS		**0.00**	**0.00**
CUENTAS POR PAGAR			
SALDO BANCARIO DE CTAS. POR PAGAR		**0.00**	**136,886.40**
REMANENTES DE EJERCICIOS ANTERIORES			
MÁS:			
DEPÓSITO DE CHEQUE	18,894.40		
SALDO REMANENTES DE EJERCICIOS ANTERIORES		**18,894.40**	**199,067.70**
INVERSIÓN 2026			
MÁS:			
RENDIMIENTOS BANCARIOS	-26,887.61		
INVERSIÓN DEL MES	0.00	-26,887.61	
SALDO BANCARIO EN INVERSIÓN		**-25,423.10**	**-5,517,863.26**
TOTAL SALDO BANCARIO AL 30 DE JUNIO DE 2026			**4,374,541.67**

TRIJAEV
Tribunal de Justicia Administrativa del Estado de Veracruz

CONCILIACIÓN NÓMINA			
SALDO BANCARIO DE NÓMINA EN CTA. MINISTRACIÓN AL 30 DE JUNIO DE 2026			**3,862,127.92**
MENOS:			
CUENTAS POR PAGAR CAPÍTULO 1000			
RETENCIONES ISR SUELDOS Y SALARIOS	648,196.99		
IMSS OBRERO-PATRONAL MENSUAL Y BIMESTRAL	1,338,274.20		
TOTAL POR PAGAR		1,986,471.19	
DISPONIBILIDAD BANCARIA DE NÓMINA AL 30 DE JUNIO DE 2026			**1,875,656.73**
SALDO PRESUPUESTAL DE NÓMINA EN CTA. MINISTRACIÓN AL 30 DE JUNIO DE 2026			
PRESUPUESTO APROBADO CAPÍTULO 1000 A JUNIO 2026	32,109,613.00		
PRESUPUESTO DEVENGADO CAPÍTULO 1000 A JUNIO 026	-30,222,211.04	1,887,401.96	
DISPONIBILIDAD PRESUPUESTAL CAPÍTULO 1000 AL 30 DE JUNIO DE 2026			**1,887,401.96**
DIFERENCIA EN DISPONIBILIDAD DEL CAPÍTULO 1000			**-11,745.23**
INTEGRACIÓN DIFERENCIA EN DISPONIBILIDAD DEL CAPÍTULO 1000			
DIFERENCIA IMSS RETENIDO		11,743.37	
REDONDEO EN DECLARACIONES		1.86	
SUBSIDIO AL EMPLEO		0.00	
TOTAL DE INTEGRACIÓN DE DIFERENCIA			**11,745.23**
DIFERENCIA POR CONCILIAR			**0.00**

CONCILIACIÓN GASTO DE OPERACIÓN			
SALDO BANCARIO DE GASTO DE OPERACIÓN EN CTA. MINISTRACIÓN AL 30 DE JUNIO DE 2026			**5,694,322.91**
MENOS:			
CUENTAS POR PAGAR CAPÍTULO 2000, 3000 Y 5000			
PROVEEDORES POR PAGAR 2026	67,866.97		
IMPUESTO. S/EROGACIONES Y ADICIONAL	149,076.90		
RETENCIÓN ISR ARRENDAMIENTO	3,679.25		
RETENCIÓN ISR HONORARIOS	0.00		
RETENCIÓN ISR RESICO	105.55		
TOTAL POR PAGAR		220,728.67	
DISPONIBILIDAD BANCARIA DE GASTO DE OPERACIÓN AL 30 DE JUNIO DE 2026			**5,473,594.24**
SALDO PRESUPUESTAL DE GASTO DE OPERACIÓN EN CTA. MINISTRACIÓN AL 30 DE JUNIO DE 2026			
AMPLIACIONES AL EGRESO POR INGRESOS DE GESTIÓN 2026	168,721.71		
PRESUPUESTO APROBADO CAPITULO 2000, 3000 Y 5000 A JUNIO 2026	10,711,192.00		
PRESUPUESTO DEVENGADO CAPÍTULO 2000, 3000 Y 5000 A JUNIO 2026	-5,369,249.02	5,510,664.69	
DISPONIBILIDAD PRESUPUESTAL A JUNIO 2026			**5,510,664.69**
DIFERENCIA EN DISPONIBILIDAD GASTO DE OPERACIÓN			**-37,070.45**
INTEGRACIÓN DIFERENCIA EN DISPONIBILIDAD DE GASTO DE OPERACIÓN			
SALDO BANCARIO EN CUENTA GASTOS DE OPERACIÓN		2,163.73	
REDONDEO EN DECLARACIÓN		-1.62	
EXCEDENTE EN REINTEGRO DE VIÁTICOS		-0.96	
SALDO BANCARIO EN CUENTA DE INGRESOS		34,909.30	
TOTAL DE INTEGRACIÓN DE DIFERENCIA			**37,070.45**
DIFERENCIA POR CONCILIAR			**0.00**

Inversiones temporales (hasta 3 meses):

Al 31 de diciembre 2025 no se contó con inversiones temporales, no obstante, mediante oficio TRIJAEV/PRES/0069/2026 de fecha 04 de marzo del año en curso, se presentó solicitud de apertura de contrato de inversión con riesgo mínimo y disponibilidad diaria, por lo que, al 30 de junio de 2026 se cuenta con el siguiente saldo:

TRIBUNAL DE JUSTICIA ADMINISTRATIVA DEL ESTADO DE VERACRUZ INTEGRACIÓN DE INVERSIÓN			
CUENTA/ CONTRATO	**CONCEPTO**	**30/06/2026**	**31/12/2025**
BBVA TRIJAEV: 2068084552	INVERSIÓN	5,517,863.26	0.00
	TOTAL	**5,517,863.26**	**0.00**

Depósitos de Fondos de Terceros en Garantía y/o Administración:
El saldo de la cuenta para depósitos judiciales (recursos ajenos), es el siguiente:

TRIBUNAL DE JUSTICIA ADMINISTRATIVA DEL ESTADO DE VERACRUZ INTEGRACIÓN DE DEPÓSITOS AJENOS		
	30/06/2026	**31/12/2025**
BBVA TRIJAEV:		
0120230340 CTA. DEPÓSITOS JUDICIALES	374,929.53	374,929.53
TOTAL	**$ 374,929.53**	**$ 374,929.53**

Derechos a recibir Efectivo y Equivalentes y Bienes o Servicios

Cuentas por Cobrar a Corto Plazo:
El saldo de esta cuenta al 30 de junio de 2026 y 31 de diciembre 2025 es de cero pesos.

Deudores Diversos por Cobrar a Corto Plazo:
El saldo al 30 de junio de 2026 y 31 de diciembre de 2025, es de cero pesos.

Otros Derechos a recibir efectivos y equivalentes:
El saldo de esta cuenta al 30 de junio de 2026 y al 31 de diciembre 2025 es de cero pesos.

Deudores Diversos por Cobrar a Largo Plazo:

El saldo corresponde al remanente pendiente de recuperar del pago en exceso ante el Instituto Mexicano del Seguro Social en julio 2019, del extinto Tribunal Estatal de Justicia Administrativa.

Por otro lado, en fecha 03 de septiembre de 2024 se recibió de la Dirección de Asuntos Jurídicos de este tribunal, el oficio TRIJAEV/DAJ/146/2024 en el cual informa de un oficio de notificación de devolución de seguros RCV procedente, dirigido al extinto tribunal y, signado por la persona titular de la Subdelegación Xalapa del Instituto Mexicano del Seguro Social, con número de solicitud 04355 misma que asciende a la cantidad de 180,173.30 (ciento ochenta mil ciento setenta y tres pesos 30/100 M.N.)

En seguimiento, se procedió a solicitar mediante oficio TRIJAEV/DAJ/150/2024 de nueve de septiembre de 2024, dirigido a la Subdelegación Xalapa de la Delegación Veracruz Norte del Instituto Mexicano del Seguro Social la entrega en favor de este organismo autónomo de la cantidad señalada en el "oficio de notificación de devolución de seguros RCV procedente".

En fecha 14 de mayo de 2025 se recibió oficio TRIJAEV/DAJ/027/2025, en el cual se informa que la Dirección de Asuntos Jurídicos presentó un segundo recurso de reclamación y que se está en espera de la resolución recaída.

Por otro lado, a través del oficio TRIJAEV/DAJ/050/2025 de fecha 02 de diciembre de 2025, señala que se encuentra en etapa de ejecución de sentencia, derivado de la resolución dictada el 3 de septiembre de 2025, en la cual se declaró la nulidad de la resolución impugnada del IMSS y ordenó que la autoridad demandada emita un nuevo acto administrativo que cumpla con: Fundamentación y motivación suficientes, justificación legal del cálculo de las cantidades devueltas y de las causas de rechazo, determinación de los montos, actualizaciones e intereses correspondientes y desglose respecto de los 22 trabajadores involucrados.

Asimismo, la sentencia establece que la autoridad deberá emitir la nueva resolución en un plazo no mayor a cuatro meses contados a partir de que la sentencia cause estado.

En este sentido, el 19 de marzo de 2026 se recibe oficio TRIJAEV/DAJ/012-BIS/2026 en el que la Dirección de Asuntos Jurídicos informa de los cheques 0039631 y 0039632 por las cantidades de $18,894.40 y $180,173.30, respectivamente, emitido para abono en cuenta del beneficiario denominado "Tribunal Estatal de Justicia Administrativa", los cuales no fueron posible hacer efectivo su cobro en la cuenta bancaria de este tribunal, por tratarse de otra denominación, situación que fue informada a la Primera Sala Regional de Veracruz del Tribunal Federal de Justicia Administrativa, por lo que se continuaría con las gestiones pertinentes a efecto de que los mismos sean reexpedidos a favor del "Tribunal de Justicia Administrativa del Estado de Veracruz".

Con fecha 27 de mayo de 2026, se recibió el oficio número TRIJAEV/DAJ/022/2026, mediante el cual la Dirección de Asuntos Jurídicos informó sobre la devolución del remanente correspondiente al Seguro de Retiro, Cesantía en Edad Avanzada y Vejez, realizada a través del cheque número 0040158 por la cantidad de $180,173.30 (ciento ochenta mil ciento setenta y tres pesos 30/100 M.N.), derivada del juicio número 2615/24-13-01-7, mismo que fue depositado en la cuenta bancaria de este tribunal.

De igual manera, el 09 de junio 2026, se recibió el oficio número TRIJAEV/DAJ/024/2026, mediante el cual la Dirección de Asuntos Jurídicos informó sobre la devolución del remanente correspondiente al Seguro de Retiro, Cesantía en Edad Avanzada y Vejez, realizada a través del cheque número 0040199 por la cantidad de $18, 894.40 (Dieciocho mil ochocientos noventa y cuatro pesos 40/100 M.N.), derivada del juicio número 2615/24-13-01-7, mismo que fue depositado en la cuenta bancaria de este tribunal.

Por lo que, al 30 de junio de 2026 y 31 de diciembre de 2025, el saldo asciende a $54,996.15 y $254,063.85, respectivamente.

Ingreso por Recuperar a Corto Plazo:
El saldo de esta cuenta al 30 de junio de 2026 y 31 de diciembre de 2025, es de cero pesos.

Anticipo a Proveedores por Adquisición de Bienes y Prestación de Servicios a Corto Plazo:
El saldo de esta cuenta al 30 de junio de 2026 y 31 de diciembre de 2025, es de cero pesos.

Inventarios

El saldo de esta cuenta al 30 de junio de 2026 y 31 de diciembre de 2025, es de cero pesos.

Almacenes

Para realizar los movimientos de entrada y salida de almacén durante el ejercicio 2026, se ha utilizado el método de valuación PEPS (Primeras entradas primeras salidas). Los saldos contables, reflejan una diferencia que no es significativa por centavos respecto del reporte de almacén que emite la Subdirección de Recursos Materiales, el cual se deriva de la inclusión de los costos unitarios por artículo al momento del registro en el almacén.

El saldo de esta cuenta se muestra a continuación:

TRIBUNAL DE JUSTICIA ADMINISTRATIVA DEL ESTADO DE VERACRUZ					
INTEGRACIÓN DE SALDO DE ALMACÉN					
CONCEPTO	**SALDO INICIAL 01/06/2026**	**ENTRADA**	**SALIDA**	**SALDO FINAL AL 30/06/2026**	**SALDO FINAL AL 31/12/2025**
Materiales de Administración, Emisión de Documentos y Artículos	**2,980,960.50**	**0.00**	**238,776.13**	**2,742,184.37**	**3,254,554.99**
Material y equipos menores de oficina	2,655,673.34	0.00	220,100.13	2,435,573.21	2,875,799.48
Materiales, útiles y equipos menores de tecnologías de la información y comunicaciones	322,741.54	0.00	18,676.00	304,065.54	376,209.89
Material de limpieza	2,545.62	0.00	0.00	2,545.62	2,545.62
Alimentos y Utensilios	**1,419.00**	**7,742.00**	**8,516.00**	**645.00**	**0.00**
Productos alimenticios para el personal derivado de actividades extraordinaria	1,419.00	7,742.00	8,516.00	645.00	0.00
Materiales y Artículos de	**86,354.97**	**0.00**	**1,078.15**	**85,276.82**	**135,650.07**
Vidrio y productos de vidrio	1,078.15	0.00	1,078.15	0.00	1,078.15
Material eléctrico y eléctrónico	85,276.82	0.00	0.00	85,276.82	113,152.32
Artículos metálicos para la construcción	0.00	0.00	0.00	0.00	11,085.46
Diversos materiales y artículos de	0.00	0.00	0.00	0.00	9,466.74
Diversos materiales y artículos de	0.00	0.00	0.00	0.00	867.40
Productos Químicos, Farmacéuticos y de Laboratorio	**12,465.38**	**0.00**	**3,405.76**	**9,059.62**	**14,210.02**
Materiales, accesorios y suministros médicos	0.02	0.00	0.00	0.02	0.02
derivados	3,405.76	0.00	3,405.76	0.00	5,150.40
Otros Productos Químicos	9,059.60	0.00	0.00	9,059.60	9,059.60
Vestuario, Blancos, Prendas de Protección y Artículos Deportivos	**7,848.02**	**0.00**	**4,050.02**	**3,798.00**	**9,663.02**
Prendas de Seguridad y Protección Pers	3,392.99	0.00	0.00	3,392.99	3,392.99
Productos textiles	4,455.03	0.00	4,050.02	405.01	6,270.03
Herramientas, Refacciones y Accesorios Menores para Consumo	**111,198.22**	**0.00**	**0.00**	**111,198.22**	**248,982.13**
Herramientas menores	670.49	0.00	0.00	670.49	11,946.15
Herramientas, Refacciones y Accesorios	909.99	0.00	0.00	909.99	909.99
Refacciones y accesorios menores de Equipo de Cómputo y Tecnologias de	87,703.10	0.00	0.00	87,703.10	90,742.30
Refacciones y accesorios menores de	21,914.64	0.00	0.00	21,914.64	145,383.69
TOTAL	**3,200,246.09**	**7,742.00**	**255,826.06**	**2,952,162.03**	**3,663,060.23**

Variación presupuestal con respecto al gasto del periodo del estado de actividades de materiales y suministros del presente ejercicio fiscal:

Conciliación de los saldos de almacén:

CAPÍTULO	PRESUPUESTAL	ENTRADA ALMACÉN 2026	SALIDA DE ALMACÉN 2026	SALIDA ALMACÉN EJERCICIOS ANTERIORES	SALDO FINAL AL 30/06/2026
CAPÍTULO 2000 DE MATERIALES Y SUMINISTROS	$ 582,080.51	-$ 185,221.44	$ 184,576.44	$ 711,543.20	$ 1,292,978.71
CAPÍTULO 5000 BIENES MUEBLES, INMUEBLES E INTANGIBLES RECONOCIDOS COMO GASTO DEL PERIODO	$ 11,323.92	$ -	$ -	$ -	$ 11,323.92
TOTAL	**$ 593,404.43**	**-$ 185,221.44**	**$ 184,576.44**	**$ 711,543.20**	**$ 1,304,302.63**

CONCILIACIÓN ALMACÉN	
SALDO ALMACÉN AL INICIO DEL EJERCICIO	$ 3,663,060.23
ENTRADAS 2026	$ 185,221.44
SALIDAS 2026	-$ 184,576.44
SALIDAS DE EJERCICIOS ANTERIORES	-$ 711,543.20
SALDO AL 30 DE JUNIO DE 2026	**$ 2,952,162.03**

VARIACIÓN ESTADO DE SITUACIÓN FINANCIERA:	
SALDO AL 30 DE JUNIO 2026	$ 2,952,162.03
SALDO AL 31 DE DICIEMBRE 2025	$ 3,663,060.23
VARIACIÓN DEL PERIODO DEL EDO. DE SITUACIÓN FINANCIERA	**-710,898.20**
VARIACIÓN ESTADO ANALITICO DEL ACTIVO:	**-710,898.20**
VARIACIÓN ESTADO DE CAMBIOS EN LA SITUACIÓN FINANCIERA:	**-710,898.20**

Inversiones financieras

El Tribunal de Justicia Administrativa del Estado de Veracruz no cuenta con fideicomisos, así como no cuenta con participaciones y aportaciones de capital.

Bienes muebles, inmuebles e intangibles

En el ejercicio del Presupuesto de Egresos se han adquirido la cantidad de $30,695.92 (treinta mil seiscientos noventa y cinco pesos 92/100 M.N.) en la partida 51101 de Muebles de Oficina y Estantería y 56401 de Sistemas de aire acondicionado, calefacción y de refrigeración industrial y comercial, de conformidad con el Clasificador por Objeto del Gasto, no obstante, atendiendo a la fracción IX. Criterios Específicos, Apartado 4 Bienes Inmuebles, Muebles e

Intangibles, punto E Opción de Capitalización de los Bienes Muebles e Intangibles del acuerdo por el que se emiten las Reglas de Registro y Valuación del Patrimonio del Consejo Nacional de Armonización Contable (CONAC) y lineamiento 5.3 de los Lineamientos para la Administración de Recursos Materiales del Tribunal de Justicia Administrativa del Estado de Veracruz, al no rebasar las setenta veces el valor diario de la Unidad de Medida y Actualización (UMA) se permite que se le dé tratamiento de gasto del periodo a la cantidad de $11,323.92 (once mil trescientos veintitrés pesos 92/100 M.N.), razón por la cual, dicho importe no se registró dentro del activo no circulante, sino, como gasto.

TRIBUNAL DE JUSTICIA ADMINISTRATIVA DEL ESTADO DE VERACRUZ				
INTEGRACIÓN DE ACTIVO NO CIRCULANTE BIENES MUEBLES E INTANGIBLES				
CONCEPTO	**VALOR EN LIBROS AL 31 DE DICIEMBRE 2025**	**ADQUISICIONES 2026**	**VALOR EN LIBROS AL 30/06/2026**	**VALOR EN LIBROS AL 31/12/2025**
Muebles de oficina y estantería	1,638,693.36	10,324.00	1,649,017.36	1,638,693.36
Otros Muebles	93,697.80	0.00	93,697.80	93,697.80
Bienes informáticos	1,475,163.06	0.00	1,475,163.06	1,475,163.06
Otros mobiliarios y equipos de administración	132,611.08	0.00	132,611.08	132,611.08
Equipos y aparatos audiovisuales	121,216.03	0.00	121,216.03	121,216.03
Equipo fotográfico y de video	92,505.15	0.00	92,505.15	92,505.15
Vehículos y Equipo Terrestre	1,282,756.63	0.00	1,282,756.63	1,282,756.63
Sistema de Aire Acondicionado, Calefacción y de Refrigeración Industrial y Comercial	91,440.41	9,048.00	100,488.41	91,440.41
Equipo de comunicación y telecomunicación	29,640.49	0.00	29,640.49	29,640.49
Software	40,223.00	0.00	40,223.00	40,223.00
Licencias Informáticas e Intelectuales	238,827.58	0.00	238,827.58	238,827.58
Total	**5,236,774.59**	**19,372.00**	**5,256,146.59**	**5,236,774.59**

Estimaciones y Deterioros

Depreciación, Deterioro y Amortización Acumulada de Bienes

Al 30 de junio de 2026 y 31 de diciembre 2025, se tiene registrado la depreciación y amortización de los bienes muebles e intangibles hasta el ejercicio fiscal 2025.

Con lo que respecta al presente año, se realizará al cierre del ejercicio fiscal de conformidad con el numeral 1.11 de los Lineamientos para la Operación y Administración de los Recursos Financieros.

Otros activos

El saldo de esta cuenta al 30 de junio de 2026 y 31 de diciembre de 2025, es de cero pesos.

Pasivo

Cuentas y Documentos por pagar

Al 30 de junio de 2026 y 31 de diciembre de 2025, el saldo de esta cuenta se integra de la siguiente manera:

TRIBUNAL DE JUSTICIA ADMINISTRATIVA DEL ESTADO DE VERACRUZ					
INTEGRACIÓN DE CUENTAS POR PAGAR					
				SALDOS AL 30/06/2026	SALDOS AL 31/12/2025
Menor a 90 días					
Servicios personales por pagar a corto plazo				$ 1,309,766.92	$ 136,886.40
Servicios personales por pagar a corto plazo	Otras Prestaciones Sociales y Económicas por Pagar a Corto Plazo	$ 136,886.40			
Cuota Patronal del IMSS	Seguridad Social por Pagar a Corto Plazo	$ 1,172,880.52			
	Subtotal		$ 1,309,766.92		
Proveedores por Pagar a Corto Plazo				$ 216,943.88	$ 1,287,660.00
Materiales y Suministros por Pagar a Corto Plazo					
Suministro de combustible de junio	Grupo Ferche	$ 34,992.05			
Suministro de combustible de junio	Centro Gasolinero Animas	$ 17,037.17			
Sumnistro de agu apurificada	Propimex	$ 1,423.00			
Reposición de gasto	Empleados TRIJAEV	$ 166.75			
			$ 53,618.97		
Servicios Generales por Pagar a Corto Plazo					
Impto Erogaciones y Fomento a la Educación	Gobierno del Estado de Veracruz	$ 149,076.90			
Redondeo Impto Erogaciones y Fomento a la Educación	Gobierno del Estado de Veracruz	$ 0.01			
Servcio postal	Sepomex	$ 13,528.00			
Reposición de viáticos	Empleados TRIJAEV	$ 720.00			
	Subtotal		$ 163,324.91		
Retenciones y Contribuciones por Pagar a Corto Plazo				$ 805,631.85	0.00
Retenciones y Contribuciones Federales por Pagar a Corto Plazo					
ISR retenido a trabajadores Jun/26	ISR Retención Sueldos y Salarios	$ 648,196.99			
Saldo por redondeo en declaracion		-$ 1.86			
Honorarios Profesionales	ISR 10% sobre Honorarios	$ -			
Saldo por redondeo en declaracion		$ 0.51			
ISR Arrendamiento Jun/26	ISR 10% Arrendamiento	$ 3,679.25			
Saldo por redondeo en declaracion		$ 1.25			
IMSS Retenido (cuota obrera) mensual		$ 60,900.88			
Diferencia IMSS mensual	IMSS	-$ 11,689.67			
IMSS Retenido (cuota obrera) bimestral		$ 104,492.80			
Diferencia IMSS bimestral		-$ 53.70			
ISR RESICO	ISR RESICO	$ 105.55			
Saldo por redondeo en declaracion		-$ 0.15			
	Subtotal		$ 805,631.85		
Otras Cuentas por Pagar a Corto Plazo				$ 0.96	0.00
Excedente en reintegro de viáticos	Otras Cuentas por Pagar a Corto Plazo	$ 0.96			
			$ 0.96	**$ 2,332,343.61**	**1,424,546.40**

Respecto del pasivo de servicios personales por la cantidad de $136,886.40 proveniente de laudo laboral de ejercicios anteriores, en oficio TRIJAEV/DAJ/027/2025 y TRIJAEV/DAJ/050/2025 de fechas 14 de mayo y 02 de

diciembre de 2025, la Dirección de Asuntos Jurídicos, insta a seguir provisionando el monto, ya que el mismo fue concedido a la parte actora como parte integrante de la cantidad total condenada en el laudo, señalando que tal medida ordenada equipara a la apertura de la etapa de ejecución, y esta debe ser a petición de la parte que obtuvo la garantía, quien deberá, mediante promoción ante el Tribunal de Conciliación y Arbitraje, solicitar, se dicte el auto de requerimiento y embargo correspondiente.

De igual manera, en el oficio TRIJAEV/DAJ/026/2026 de fecha 22 de junio de la presente anualidad, se reitera la postura de que el citado monto debe seguirse provisionando en los registros contables de este tribunal, toda vez, que constituye una obligación de carácter contingente emanada de una resolución jurisdiccional que se encuentra plenamente identificada, salvaguardando con ello la certeza y responsabilidad presupuestal de la institución ante obligaciones legales pendiente de cumplimiento formalizado, asimismo, se precisa que por tratarse de un recurso derivado de un procedimiento contencioso laboral, cualquier modificación, depuración o liquidación del monto adeudado (mismo que integra la condena), debe ser decretado por la autoridad laboral correspondiente.

No obstante, para que tal medida pueda ser ordenada por el Tribunal de Conciliación y Arbitraje del Poder Judicial del Estado de Veracruz, es estrictamente necesario que la solicitud sea realizada a petición de parte, toda vez, que dicho Tribunal se rige bajo los principios procesales donde la carga e impulso procesal corresponde a la interesada, no es jurídicamente viable que dicha autoridad actúe de oficio ni que este Tribunal de Justicia Administrativa modifique el registro de manera unilateral sin que medie la debida resolución o mandamiento judicial dictado a instancia de los litigantes.

Fondos y Bienes de Terceros en Garantía y/o Administración

Lo constituyen los depósitos como garantía de suspensión de acto impugnado, derivado de las atribuciones del área jurisdiccional, los cuales se registran como corto plazo si tienen una antigüedad menor o igual a doce meses y se traspasan los saldos a largo plazo los que rebasen dicha antigüedad, de acuerdo a la descripción de la cuenta del Plan de Cuentas que emite el Consejo Nacional de Armonización Contable. Al 30 de junio de 2026 y 31 de diciembre 2025, dichos depósitos se encuentran integrados, de la siguiente manera:

TRIBUNAL DE JUSTICIA ADMINISTRATIVA DEL ESTADO DE VERACRUZ					
INTEGRACIÓN DE CUENTAS POR PAGAR					
				SALDOS AL 30/06/2026	SALDOS AL 31/12/2025
Mayor a 365 días					
Fondos en Garantía a Largo Plazo				$ 374,929.53	$ 374,929.53
Depósito en garantia de suspensión del acto impugnado	Fondos en garantía a Largo Plazo	$ 374,929.53			
	Subtotal		$ 374,929.53		
				$ 374,929.53	**$ 374,929.53**

Pasivos Diferidos

El saldo de esta cuenta al 30 de junio de 2026 y 31 de diciembre de 2025, es de cero pesos.

Provisiones

El saldo de esta cuenta al 30 de junio de 2026 y 31 de diciembre de 2025, es de cero pesos.

Otros Pasivos

El saldo de esta cuenta al 30 de junio de 2026 y 31 de diciembre de 2025, es de cero pesos.

III) NOTAS AL ESTADO DE VARIACIÓN EN LA HACIENDA PÚBLICA

La variación en la hacienda pública del Tribunal de Justicia Administrativa del Estado de Veracruz al 30 de junio de 2026 y 31 de diciembre 2025 se encuentra integrado por:

TRIBUNAL DE JUSTICIA ADMINISTRATIVA DEL ESTADO DE VERACRUZ INTEGRACIÓN DE LA VARIACIÓN EN LA HACIENDA PÚBLICA		
	SALDO AL 30/06/2026	SALDO AL 31/12/2025
Resultados del ejercicio	6,706,540.45	66,118.68
Resultados de ejercicios anteriores	-349.74	0.00
Revalúos	0.00	0.00
Rectificaciones de Resultados de Ejercicios Anteriores	0.00	0.00
TOTAL	**$6,706,190.71**	**$66,118.68**

TRIBUNAL DE JUSTICIA ADMINISTRATIVA DEL ESTADO DE VERACRUZ INTEGRACIÓN DEL RESULTADO DEL EJERCICIO			
CAPITULO	**RECAUDADO**	**DEVENGADO**	**SUPERÁVIT/DÉFICIT**
SERVICIOS PERSONALES	32,109,613.00	-30,222,211.04	1,887,401.96
GASTOS DE OPERACIÓN	10,711,192.00	-5,369,249.02	5,341,942.98
TOTAL	**42,820,805.00**	**-35,591,460.06**	**7,229,344.94**
MÁS OTROS INGRESOS Y BENEFICIOS VARIOS DEL EJERCICIO			168,721.71
MAS ENTRADAS AL ALMACÉN			185,221.44
MENOS SALIDA DE ALMACÉN 2026			- 184,576.44
MENOS SALIDA DE ALMACÉN DE EJERCICIOS ANTERIORES			- 711,543.20
MAS COMPRAS DE BIENES MUEBLES E INTANGIBLES			19,372.00
RESULTADO DEL EJERCICIO			**6,706,540.45**

IV) NOTAS AL ESTADO DE FLUJO DE EFECTIVO

El análisis de los saldos inicial y final que figuran en la última parte del Estado de Flujo de Efectivo en la cuenta de efectivo y equivalentes es como sigue:

Efectivo y equivalentes: $ 10,304,407.49

TRIBUNAL DE JUSTICIA ADMINISTRATIVA DEL ESTADO DE VERACRUZ Efectivo y Equivalentes		
CONCEPTO	**30/06/2026**	**31/12/2025**
Efectivo	-	-
Bancos/Tesorería	4,411,614.70	1,424,896.14
Bancos/Dependencias y Otros	-	-
Inversiones temporales (Hasta 3 meses)	5,517,863.26	-
Fondos con Afectación Específica	-	-
Depósitos de Fondos de Terceros en Garantía y/o Administración	374,929.53	374,929.53
Otros Efectivos y Equivalentes		-
Total	**10,304,407.49**	**1,799,825.67**

Al 30 de junio de 2026 el saldo de las adquisiciones de las Actividades de Inversión efectivamente pagadas, respecto del apartado de aplicación, es tal como se muestra en la siguiente tabla:

TRIBUNAL DE JUSTICIA ADMINISTRATIVA DEL ESTADO DE VERACRUZ Adquisiciones de Actividades de Inversión efectivamente pagadas		
	30/06/2026	**31/12/2025**
Bienes Inmuebles, Infraestructura y Construcciones en Proceso	**0.00**	**0.00**
Terrenos	0.00	0.00
Viviendas	0.00	0.00
Edificios no Habitacionales	0.00	0.00
Infraestructura	0.00	0.00
Construcciones en Proceso en Bienes de Dominio Público	0.00	0.00
Construcciones en Proceso en Bienes Propios	0.00	0.00
Otros Bienes Inmuebles	0.00	0.00
Bienes Muebles	**19,372.00**	**1,169,842.01**
Mobiliario y Equipo de Administración	10,324.00	1,077,051.18
Mobiliario y Equipo Educacional y Recreativo	0.00	92,790.83
Equipo e Instrumental Médico y de Laboratorio	0.00	0.00
Vehículos y Equipo de Transporte	0.00	0.00
Equipo de Defensa y Seguridad	0.00	0.00
Maquinaria, Otros Equipos y Herramientas	0.00	0.00
Sistemas de aire acondicionado, calefacción y de refrigeración industrial y comercial	9,048.00	
Colecciones, Obras de Arte y Objetos Valiosos	0.00	0.00
Activos Biológicos	0.00	0.00
Otras Inversiones	**0.00**	**0.00**
TOTAL	**19,372.00**	**1,169,842.01**

A continuación, se presenta la conciliación de los Flujos de Efectivo Netos de las Actividades de Operación y los saldos de Resultados del Ejercicio (Ahorro/Desahorro):

TRIBUNAL DE JUSTICIA ADMINISTRATIVA DEL ESTADO DE VERACRUZ CONCILIACION DE FLUJOS DE EFECTIVO NETOS		
	31/01/2026	**31/12/2025**
Resultados del Ejercicio Ahorro/Desahorro	**1,609,005.84**	**66,118.68**
Movimientos de partidas (o rubros) que no afectan al efectivo.	-	-
Depreciación	-	1,943,428.05
Amortización	-	32,782.87
Incrementos en las provisiones	-	-
Incremento en inversiones producido por	-	-
Ganancia/pérdida en venta de bienes muebles, inmuebles e intangibles	-	-
Incremento en cuentas por cobrar	-	-
Flujos de Efectivo Netos de las Actividades de Operación	**1,609,005.84**	**2,042,329.60**

V) Conciliación entre los ingresos presupuestarios y contables, así como entre los egresos presupuestarios y los gastos contables:

Tribunal de Justicia Administrativa del Estado de Veracruz **Conciliación entre los Ingresos Presupuestarios y Contables** **Correspondiente del 01 de enero al 30 de junio 2026** **(Cifras en pesos)**

1. Total de Ingresos Presupuestarios	**42,989,526.71**

2. Más Ingresos Contables No Presupuestarios	**0.00**
2.1 Ingresos Financieros	0.00
2.2 Incremento por Variación de Inventarios	0.00
2.3 Disminución del Exceso de Estimaciones por Pérdida o Deterioro u Obsolescencia	0.00
2.4 Disminución del Exceso de Provisiones	0.00
2.5 Otros Ingresos y Beneficios Varios	0.00
2.6 Otros Ingresos Contables No Presupuestarios	0.00

3. Menos Ingresos Presupuestarios No Contables	**0.00**
3.1 Aprovechamientos Patrimoniales	0.00
3.2 Ingresos Derivados de Financiamientos	0.00
3.3 Otros Ingresos Presupuestarios No Contables	0.00

4. Total de Ingresos Contables	**42,989,526.71**

TRIJAEV
Tribunal de Justicia Administrativa del Estado de Veracruz

Tribunal de Justicia Administrativa del Estado de Veracruz
Conciliación entre los Egresos Presupuestarios y los Gastos Contables
Correspondiente del 01 de enero al 30 de junio 2026
(Cifras en pesos)

1. Total de Egresos Presupuestarios	**35,591,460.06**

2. Menos Egresos Presupuestarios No Contables	**20,017.00**
2.1 Materias Primas y Materiales de Producción y Comercialización	0.00
2.2 Materiales y Suministros	645.00
2.3 Mobiliario y Equipo de Administración	10,324.00
2.4 Mobiliario y Equipo Educacional y Recreativo	0.00
2.5 Equipo e Instrumental Médico y de Laboratorio	0.00
2.6 Vehículos y Equipo de Transporte	0.00
2.7 Equipo de Defensa y Seguridad	0.00
2.8 Maquinaria, Otros Equipos y Herramientas	9,048.00
2.9 Activos Biológicos	0.00
2.10 Bienes Inmuebles	0.00
2.11 Activos Intangibles	0.00
2.12 Obra Pública en Bienes de Dominio Público	0.00
2.13 Obra Pública en Bienes Propios	0.00
2.14 Acciones y Participaciones de Capital	0.00
2.15 Compra de Títulos y Valores	0.00
2.16 Concesión de Préstamos	0.00
2.17 Inversiones en Fideicomisos, Mandatos y Otros Análogos	0.00
2.18 Provisiones para Contingencias y Otras Erogaciones Especiales	0.00
2.19 Amortización de la Deuda Pública	0.00
2.20 Adeudos de Ejercicios Fiscales Anteriores (ADEFAS)	0.00
2.21 Otros Egresos Presupuestarios No Contables	0.00

3. Más Gastos Contables No Presupuestarios	**711,543.20**
3.1 Estimaciones, Depreciaciones, Deterioros, Obsolescencia y Amortizaciones	0.00
3.2 Provisiones	0.00
3.3 Disminución de Inventarios	0.00
3.4 Otros gastos	0.00
3.5 Inversión Pública no Capitalizable	0.00
3.6 Materiales y suministros (consumo)	711,543.20
3.7 Otros Gastos Contables No Presupuestarios	0.00

4. Total de Gastos Contables	**36,282,986.26**

c) NOTAS DE MEMORIA (CUENTAS DE ORDEN)

Cuentas de Orden Contables:

Valores. –
Se registra en cuentas de orden los depósitos como garantía de suspensión de acto impugnado, derivado de las atribuciones del área jurisdiccional, los cuales estarán en custodia de este Tribunal, en tanto la sala superior o salas regionales determinen la resolución, mediante oficio TRIJAEV/SGA/0281/2023 de fecha 07 de julio de 2023, la Secretaria General de Acuerdos del Tribunal de Justicia Administrativa del Estado de Veracruz, informa de la radicación de los expedientes a las Salas Regionales y Casa Archivo. El saldo de esta cuenta se encuentra integrado por las siguientes solicitudes:

SALA REGIONAL CENTRO			
SOLICITUD	**MES RECIBIDO**	**IMPORTE**	**J.C.A.**
TEJAV/2ª/01165/2018	Noviembre 2018	17,980.90	684/2018/2a-IV
TEJAV/2ª/0006/2019	Enero 2019	12,980.00	789/2018/2a-IV
TEJAV/2a/003/2022	Enero 2022	5,409.00	216/2020/2a-III
TEJAV/2a/0450/2022	Agosto 2022	28,866.00	585/2022/2a-III
732	Agosto 2019	855.00	479/2018/4a-II
633/2022	Junio 2022	1,792.40	525/2021/4a-III
0941/2021	Octubre 2022	28,866.00	617/2022/4a-I
TOTAL		**96,749.30**	

SECRETARÍA GENERAL DE ACUERDOS			
SOLICITUD	**MES RECIBIDO**	**IMPORTE**	**J.C.A.**
TEJAV/3ª/025/2019	Febrero 2019	1,282.00	92/2019/3a-I
425/2019	Abril 2019	24,180.00	114/2019/4a-III
TOTAL		**25,462.00**	

SALA REGIONAL UNITARIA SUR			
SOLICITUD	**MES RECIBIDO**	**IMPORTE**	**J.C.A.**
TEJAV/3ª/1298/2018	Diciembre 2018	14,278.00	699/2018/3a-IV
543/2019	Mayo 2019	1,000.00	366/2019/4a-V
419/2021	Junio 2021	10,000.00	511/2021/4a-III
800/2021	Noviembre 2021	26,886.00	480/2021/4a-III
823/2021	Noviembre 2021	34,767.00	595/2021/4a-III
824/2021	Noviembre 2021	34,767.00	588/2021/4a-III
841/2021	Diciembre 2021	34,767.00	598/2021/4a-V
842/2021	Diciembre 2021	34,767.00	584/2021/4a-V
543/2021	Diciembre 2021	34,767.00	591/2021/4a-V
TRIJAEV/SRS/201/2023	Noviembre 2023	733.96	41/2023/SRS-I
TRIJAEV/SRS/328/2024	Julio 2024	14,172.00	55/2024/SRS-III
TRIJAEV/SRS/514/2024	Octubre 2024	11,813.27	73/2024/SRS-III
TOTAL		**252,718.23**	

El saldo total al 30 de junio de 2026 y 31 de diciembre de 2025 es de $374,929.53 y $374,929.53, respectivamente, registrado en este rubro de conformidad con el artículo 66 del Reglamento Interior de este tribunal.

Emisión de obligaciones. –
Al 30 de junio de 2026 y 31 de diciembre de 2025, no se cuenta con información que reportar.

Avales y garantías. -
Por las fianzas para garantizar el cumplimiento de adquisiciones de bienes muebles de acuerdo al instructivo de manejo de cuentas y la guía contabilizadora, cuya integración es la siguiente:

El saldo de esta cuenta de orden al 30 de junio de 2026 y 31 de diciembre de 2025 es de $212,649.07 y 212,649.07, respectivamente.

Juicios. –

La Dirección de Asuntos Jurídicos mediante oficio TRIJAEV/DAJ/050/2025 de fecha 02 de diciembre de 2025, remitió la actualización de los juicios laborales de pasivos contingentes, por lo que su integración se muestra de la siguiente manera:

Juicio laboral	Saldo al 31 de diciembre de 2025 cta orden	Saldo al 30 de junio de 2026 cta orden
074/2020-II	2,022,258.12	2,022,258.12
433/2023-I,	34,034.91	34,034.91
862/2018-IV	0.00	0.00
708/2023-VI	21,295.35	21,295.35
711/2023-III	21,295.35	21,295.35
Total	**2,098,883.73**	**2,098,883.73**

Al 30 de junio de 2026 y 31 de diciembre de 2025, los montos de los juicios contingentes en proceso ascienden a la cantidad de $2,098,883.73 y 2,098,883.73 respectivamente.

Inversión Mediante Proyectos para Prestación de Servicios (PPS) y Similares. -
Al 30 de junio de 2026 y 31 de diciembre de 2025, no se cuenta con información que reportar.

Bienes Concesionados o en Comodato. -
Al 30 de junio de 2026 y 31 de diciembre de 2025, no se cuenta con bienes en comodato que hayan sido informados a la Dirección de Administración.

Cuentas de Orden Presupuestarios:
Cuentas de Ingresos. –

El ingreso estatal que recibe este Organismo Autónomo, corresponde al monto del Presupuesto de Egresos aprobado por el H. Congreso del Estado para el Ejercicio Fiscal 2026, se encuentra aprobado en el artículo 13 y 23 del decreto número 491 de Presupuesto de Egresos del Gobierno del Estado de Veracruz de Ignacio de la Llave, para el ejercicio fiscal 2026, núm. Ext. 506 de fecha 19 de diciembre de 2025, tomo CCXII, folio 1916, dicha cantidad asciende a $96,710,083.00 (noventa y seis millones setecientos diez mil ochenta y tres pesos /100 M.N.)

Al 30 de junio de 2026 se han devengado y recaudado ingresos por la cantidad de $42,989,526.71 de los cuales $168,721.71 corresponden a ingresos de gestión por derechos, productos y diversos aprovechamientos.

Al mes de junio de 2026, se ha devengado y recaudado la cantidad de $42,820,805.00 del presupuesto estatal autorizado quedando pendiente de ejecutar $53,889,278.00

Las cuentas de orden presupuestarias de ingresos se muestran a continuación:

TRIBUNAL DE JUSTICIA ADMINISTRATIVA DEL ESTADO DE Cuentas de Orden Presupuestarias de Ingresos	
Concepto	**2026**
Ley de Ingresos Estimada	96,710,083.00
Ley de Ingresos por Ejecutar	53,889,278.00
Modificaciones a la Ley de Ingresos Estimada	168,721.71
Ley de Ingresos Devengada	42,989,526.71
Ley de Ingresos Recaudada	42,989,526.71

Cuentas de Egresos. -

El monto del Presupuesto de Egresos aprobado por el H. Congreso del Estado para el Ejercicio Fiscal 2026, de conformidad con los artículos 13 y 23 del decreto número 491 de Presupuesto de Egresos del Gobierno del Estado de Veracruz de Ignacio de la Llave, para el ejercicio fiscal 2026, núm. Ext. 506 de fecha 19 de diciembre de 2025, tomo CCXII, folio 1916, asciende a $96,710,083.00 (noventa y seis millones setecientos diez mil ochenta y tres pesos /100 M.N.)

El Tribunal de Justicia Administrativa del Estado de Veracruz no cuenta con valores en custodia de instrumentos prestados a formadores de mercado e instrumentos de crédito recibidos en garantía de los formadores de mercado u otros, por tanto, no tiene información relativa a la emisión de instrumento: monto, tasa y vencimiento, ni de contratos firmados de construcciones por tipo de contrato.

Al mes de junio de 2026 se realizaron las transferencias presupuestales necesarias para atender los requerimientos, los cuales fueron autorizados en los formatos con folio TRANSF/DA/SRF/01/2026, TRANSF/DA/SRF/02/2026, TRANSF/DA/SRF/03/2026, TRANSF/DA/SRF/04/2026, TRANSF/DA/SRF/05/2026 y TRANSF/DA/SRF/06/2026

Asimismo, se realizó ampliación al presupuesto de egresos del saldo obtenido de los ingresos de gestión del Tribunal, el cual se distribuyó en el capítulo 5000 de bienes muebles, inmuebles e intangibles autorizados en los formatos con folio AMPL/DA/01/2026, AMPL/DA/02/2026, AMPL/DA/03/2026, AMPL/DA/04/2026, AMPL/DA/05/2026 y AMPL/DA/06/2026.

Los saldos de los ingresos excedentes se integran de la siguiente manera:

TRIBUNAL DE JUSTICIA ADMINISTRATIVA DEL ESTADO DE VERACRUZ EJERCICIO DEL GASTO DE LAS AMPLIACIONES AL PRESUPUESTO DE EGRESOS		
DESCRIPCIÓN	**IMPORTE**	**DEVENGADO**
Servicios Personales	0.00	0.00
Materiales y suministros	0.00	0.00
Servicios Generales	0.00	0.00
Bienes muebles, inmuebles e intangibles	168,721.71	0.00
TOTAL	**168,721.71**	**0.00**

Los egresos presupuestales se integran de la siguiente manera:

TRIBUNAL DE JUSTICIA ADMINISTRATIVA DEL ESTADO DE Cuentas de Orden Presupuestarias de Egresos	
Concepto	**2026**
Presupuesto de Egresos Aprobado	96,710,083.00
Presupuesto de Egresos por Ejercer	8,839,557.23
Modificaciones al Presupuesto de Egresos Aprobado	168,721.71
Presupuesto de Egresos Comprometido	88,039,247.48
Presupuesto de Egresos Devengado	35,591,460.06
Presupuesto de Egresos Ejercido	34,201,635.67
Presupuesto de Egresos Pagado	34,201,635.67

Estas notas son parte integrante de los Estados Financieros al 30 de junio de 2026.

"Bajo protesta de decir verdad declaramos que los estados financieros y sus notas, son razonablemente correctos y son responsabilidad del emisor."

Elaboró	Revisó	Autorizó
Guadalupe Salvador Pascual **Subdirectora de Recursos Financieros**	**Ángel Ramírez Rocha** **Director de Administración**	**Leticia Aguilar Jiménez** **Magistrada Presidenta**

TRIJAEV
Tribunal de Justicia Administrativa
del Estado de Veracruz

Estado Analítico del Activo

www.trijaev.gob.mx

TRIJAEV

TRIJAEV

Tribunal de Justicia Administrativa del Estado de Veracruz

TRIBUNAL DE JUSTICIA ADMINISTRATIVA DEL ESTADO DE VERACRUZ

Estado Analítico del Activo

Del 1 de Enero al 30 de Junio del 2026

(Cifras en Pesos)

Concepto	Saldo Inicial	Cargos del Periodo	Abonos del Periodo	Saldo Final	Variación del Periodo
ACTIVO	**$10,953,724.34**	**$129,105,704.77**	**$121,491,716.85**	**$18,567,712.26**	**$7,613,987.92**
ACTIVO CIRCULANTE	**$5,462,885.90**	**$129,086,332.77**	**$121,292,649.15**	**$13,256,569.52**	**$7,793,683.62**
Efectivo y Equivalentes	$1,799,825.67	$85,808,027.54	$77,303,445.72	$10,304,407.49	$8,504,581.82
Derechos a Recibir Efectivo o Equivalentes	$0.00	$43,093,083.79	$43,093,083.79	$0.00	$0.00
Derechos a Recibir Bienes o Servicios	$0.00	$0.00	$0.00	$0.00	$0.00
Inventarios	$0.00	$0.00	$0.00	$0.00	$0.00
Almacenes	$3,663,060.23	$185,221.44	$896,119.64	$2,952,162.03	-$710,898.20
Estimación por Pérdida o Deterioro de Activos Circulantes	$0.00	$0.00	$0.00	$0.00	$0.00
Otros Activos Circulantes	$0.00	$0.00	$0.00	$0.00	$0.00
ACTIVO NO CIRCULANTE	**$5,490,838.44**	**$19,372.00**	**$199,067.70**	**$5,311,142.74**	**-$179,695.70**
Inversiones Financieras a Largo Plazo	$0.00	$0.00	$0.00	$0.00	$0.00
Derechos a Recibir Efectivo o Equivalentes a Largo Plazo	$254,063.85	$0.00	$199,067.70	$54,996.15	-$199,067.70
Bienes Inmuebles, Infraestructura y Construcciones en Proceso	$0.00	$0.00	$0.00	$0.00	$0.00
Bienes Muebles	$13,542,180.22	$19,372.00	$0.00	$13,561,552.22	$19,372.00
Activos Intangibles	$1,181,154.43	$0.00	$0.00	$1,181,154.43	$0.00
Depreciación, Deterioro y Amortización Acumulada de Bienes	-$9,486,560.06	$0.00	$0.00	-$9,486,560.06	$0.00
Activos Diferidos	$0.00	$0.00	$0.00	$0.00	$0.00
Estimación por Pérdida o Deterioro de Activos no Circulantes	$0.00	$0.00	$0.00	$0.00	$0.00
Otros Activos no Circulantes	$0.00	$0.00	$0.00	$0.00	$0.00

Bajo protesta de decir verdad declaramos que los Estados Financieros y sus Notas, son razonablemente correctos y son responsabilidad del emisor

Elaboró	Revisó	Autorizó
Guadalupe Salvador Pascual	Ángel Ramírez Rocha	Leticia Aguilar Jiménez
Subdirectora de Recursos Financieros	**Director de Administración**	**Magistrada Presidenta**

TRIJAEV

Tribunal de Justicia Administrativa del Estado de Veracruz

Estado Analítico de la Deuda y Otros Pasivos

TRIJAEV

TRIBUNAL DE JUSTICIA ADMINISTRATIVA DEL ESTADO DE VERACRUZ

Estado Analítico de la Deuda y Otros Pasivos

Del 1 de enero al 30 de junio de 2026

(cifras en pesos)

Denominación de las Deudas	Moneda de Contratación	Institución o País Acreedor	Saldo Inicial del Periodo	Saldo Final del Periodo
DEUDA PÚBLICA				
Corto Plazo				
Deuda Interna			**$0.00**	**$0.00**
Instituciones de Crédito			$0.00	$0.00
Títulos y Valores			$0.00	$0.00
Arrendamientos Financieros			$0.00	$0.00
Deuda Externa			**$0.00**	**$0.00**
Organismos Financieros Internacionales			$0.00	$0.00
Deuda Bilateral			$0.00	$0.00
Títulos y Valores			$0.00	$0.00
Arrendamientos Financieros			$0.00	$0.00
Subtotal de Deuda Pública a Corto Plazo			**$0.00**	**$0.00**
Largo Plazo				
Deuda Interna			**$0.00**	**$0.00**
Instituciones de Crédito			$0.00	$0.00
Títulos y Valores			$0.00	$0.00
Arrendamientos Financieros			$0.00	$0.00
Deuda Externa			**$0.00**	**$0.00**
Organismos Financieros Internacionales			$0.00	$0.00
Deuda Bilateral			$0.00	$0.00
Títulos y Valores			$0.00	$0.00
Arrendamientos Financieros			$0.00	$0.00
Subtotal de Deuda Pública a Largo Plazo			**$0.00**	**$0.00**
Total de Otros Pasivos			**$1,799,475.93**	**$2,707,273.14**
Total de Deuda Pública y Otros Pasivos			**$1,799,475.93**	**$2,707,273.14**

Bajo protesta de decir verdad declaramos que los Estados Financieros y sus Notas son razonablemente correctos y responsabilidad del emisor

Elaboró	Revisó	Autorizó
Guadalupe Salvador Pascual	Ángel Ramírez Rocha	Leticia Aguilar Jiménez
Subdirectora de Recursos Financieros	**Director de Administración**	**Magistrada Presidenta**

TRIJAEV
Tribunal de Justicia Administrativa del Estado de Veracruz

II. INFORMACIÓN PRESUPUESTARIA

TRIJAEV
Tribunal de Justicia Administrativa del Estado de Veracruz

Estado Analítico de Ingresos

www.trijaev.gob.mx

TRIJAEV

TRIJAEV

Tribunal de Justicia Administrativa del Estado de Veracruz

TRIBUNAL DE JUSTICIA ADMINISTRATIVA DEL ESTADO DE VERACRUZ

Estado Analítico de Ingresos

Del 1 de enero al 30 de junio de 2026

Rubro de Ingresos	Ingreso					Diferencia
	Estimado	Ampliaciones y Reducciones	Modificado	Devengado	Recaudado	
	(1)	(2)	(3 = 1 + 2)	(4)	(5)	(6 = 5 - 1)
Ingresos Derivados de financiamiento	0	0	0	0	0	0
Impuestos	0	0	0	0	0	0
Cuotas y aportaciones de seguridad social	0	0	0	0	0	0
Contribuciones de Mejoras	0	0	0	0	0	0
Derechos	0	35,053.13	35,053.13	35,053.13	35,053.13	35,053.13
Productos	0	105,745.01	105,745.01	105,745.01	105,745.01	105,745.01
Aprovechamientos	0	27,923.57	27,923.57	27,923.57	27,923.57	27,923.57
Ingresos por Venta de Bienes, Prestación de Servicios y Otros Ingresos	0	0	0	0	0	0
Participaciones, Aportaciones, Convenios, Incentivos Derivados de la Colaboración Fiscal y Fondos Distintos de Aportaciones	0	0	0	0	0	0
Transferencias, Asignaciones, Subsidios y Subvenciones, y Pensiones y Jubilaciones	96,710,083.00	0	96,710,083.00	42,820,805.00	42,820,805.00	-53,889,278.00
Total	**$96,710,083.00**	**$168,721.71**	**$96,878,804.71**	**$42,989,526.71**	**$42,989,526.71**	
				Ingresos excedentes		$-53,720,556.29

Estado Analitico de Ingresos Por Fuente de Financiamiento	Ingreso					Diferencia
	Estimado	Ampliaciones y Reducciones	Modificado	Devengado	Recaudado	
	(1)	(2)	(3 = 1 + 2)	(4)	(5)	(6 = 5 - 1)
Ingresos del Poder Ejecutivo Federal o Estatal y de los Municipios	96,710,083.00	168,721.71	96,878,804.71	42,989,526.71	42,989,526.71	-53,720,556.29
Impuestos	0	0	0	0	0	0
Cuotas y aportaciones de seguridad social	0	0	0	0	0	0
Contribuciones de Mejoras	0	0	0	0	0	0
Derechos	0	35,053.13	35,053.13	35,053.13	35,053.13	35,053.13
Productos	0	105,745.01	105,745.01	105,745.01	105,745.01	105,745.01
Aprovechamientos	0	27,923.57	27,923.57	27,923.57	27,923.57	27,923.57
Participaciones, Aportaciones, Convenios, Incentivos Derivados de la Colaboración Fiscal y Fondos Distintos de Aportaciones	0	0	0	0	0	0
Transferencias, Asignaciones, Subsidios y Subvenciones, y Pensiones y Jubilaciones	96,710,083.00	0	96,710,083.00	42,820,805.00	42,820,805.00	-53,889,278.00
Ingresos de los entes Públicos de los Poderes Legislativo y Judicial, de los Órganos Autónomos y del Sector Paraestatal o Paramunicipal, así como de las Empresas Públicas del Estado	0	0	0	0	0	0
Cuotas y aportaciones de seguridad social	0	0	0	0	0	0
Productos	0	0	0	0	0	0
Ingresos por Venta de Bienes y Prestación de Servicios	0	0	0	0	0	0
Transferencias, Asignaciones, Subsidios y Subvenciones, y Pensiones y Jubilaciones	0	0	0	0	0	0
Ingresos derivados de financiamiento	0	0	0	0	0	0
Ingresos Derivados de Financiamientos	0	0	0	0	0	0
Total	**$96,710,083.00**	**$168,721.71**	**$96,878,804.71**	**$42,989,526.71**	**$42,989,526.71**	
				Ingresos excedentes		$-53,720,556.29

Elaboró	Revisó	Autorizó
Guadalupe Salvador Pascual	Ángel Ramírez Rocha	Leticia Abdilar Jiménez
Subdirectora de Recursos Financieros	**Director de Administración**	**Magistrada Presidenta**

TRIJAEV
Tribunal de Justicia Administrativa del Estado de Veracruz

Estado Analítico del Ejercicio del Presupuesto de Egresos

www.trijaev.gob.mx

TRIJAEV

TRIJAEV
Tribunal de Justicia Administrativa del Estado de Veracruz

TRIBUNAL DE JUSTICIA ADMINISTRATIVA DEL ESTADO DE VERACRUZ

Estado Analítico del Ejercicio del Presupuesto de Egresos

Clasificación Administrativa

del 1 de enero al 30 de junio de 2026

Concepto	Egresos					Subejercicio
	Aprobado	Ampliaciones / Reducciones	Modificado	Devengado	Pagado	
	1	2	3 = (1 + 2)	4	5	6 = (3 - 4)
Tribunal de Justicia Administrativa del Estado de Veracruz	$96,710,083.00	$168,721.71	$96,878,804.71	$35,591,460.06	$34,201,635.67	$61,287,344.65
Total del Gasto	**$96,710,083.00**	**$168,721.71**	**$96,878,804.71**	**$35,591,460.06**	**$34,201,635.67**	**$61,287,344.65**

Elaboró

Guadalupe Salvador Pascual
Subdirectora de Recursos Financieros

Revisó

Ángel Ramírez Rocha
Director de Administración

Autorizó

Leticia Aguilar Jiménez
Magistrada Presidenta

TRIJAEV
Tribunal de Justicia Administrativa del Estado de Veracruz

TRIBUNAL DE JUSTICIA ADMINISTRATIVA DEL ESTADO DE VERACRUZ

Estado Analítico del Ejercicio del Presupuesto de Egresos

Clasificación Económica (por Tipo de Gasto)

del 1 de enero al 30 de junio de 2026

Concepto	Egresos					Subejercicio
	Aprobado	Ampliaciones / Reducciones	Modificado	Devengado	Pagado	
	1	2	3 = (1 + 2)	4	5	6 = (3 - 4)
Gasto Corriente	$96,185,083.00	$-79,897.27	$96,105,185.73	$35,560,764.14	$34,170,939.75	$60,544,421.59
Gasto de Capital	$525,000.00	$248,618.98	$773,618.98	$30,695.92	$30,695.92	$742,923.06
Amortización de la deuda y disminución de pasivos	-	-	-	-	-	-
Pensiones y Jubilaciones	-	-	-	-	-	-
Participaciones	-	-	-	-	-	-
Total del Gasto	$96,710,083.00	$168,721.71	$96,878,804.71	$35,591,460.06	$34,201,635.67	$61,287,344.65

Elaboró

Guadalupe Salvador Pascual
Subdirectora de Recursos Financieros

Revisó

Ángel Ramírez Rocha
Director de Administración

Autorizó

Leticia Aguilar Jiménez
Magistrada Presidenta

TRIJAEV

Tribunal de Justicia Administrativa del Estado de Veracruz

TRIBUNAL DE JUSTICIA ADMINISTRATIVA DEL ESTADO DE VERACRUZ

Estado Analítico del Ejercicio del Presupuesto de Egresos

Clasificación por Objeto del Gasto (Capítulo y Concepto)

del 1 de enero al 30 de junio de 2026

Concepto	Egresos					Subejercicio
	Aprobado	Ampliaciones / Reducciones	Modificado	Devengado	Pagado	
	1	2	3 = (1 + 2)	4	5	6 = (3 - 4)
Servicios personales	$80,179,306.00	-	$80,179,306.00	$30,222,211.04	$29,049,330.52	$49,957,094.96
Remuneraciones al Personal de Carácter Permanente	$20,760,000.00	-	$20,760,000.00	$10,167,762.00	$10,167,762.00	$10,592,238.00
Remuneraciones al personal de carácter transitorio	-	-	-	-	-	-
Remuneraciones adicionales y especiales	$12,351,029.00	$15,802.73	$12,366,831.73	$199,180.96	$199,180.96	$12,167,650.77
Seguridad social	$9,985,487.00	$-15,802.73	$9,969,684.27	$4,517,265.44	$3,344,384.92	$5,452,418.83
Otras prestaciones sociales y económicas	$31,628,702.00	-	$31,628,702.00	$15,338,002.64	$15,338,002.64	$16,290,699.36
Previsiones	-	-	-	-	-	-
Pago de estímulos a servidores públicos	$5,454,088.00	-	$5,454,088.00	-	-	$5,454,088.00
Materiales y suministros	$2,975,888.00	$-21,551.70	$2,954,336.30	$582,080.51	$528,461.54	$2,372,255.79
Materiales de administración, emisión de documentos y artículos oficiales	$1,636,288.00	$-17,567.27	$1,618,720.73	$12,830.41	$12,830.41	$1,605,890.32
Alimentos y utensilios	$165,600.00	-	$165,600.00	$45,346.19	$43,756.44	$120,253.81
Materias primas y materiales de producción y comercialización	-	-	-	-	-	-
Materiales y artículos de construcción y de reparación	$120,000.00	$90,035.76	$210,035.76	$133,706.94	$133,706.94	$76,328.82
Productos químicos, farmacéuticos y de laboratorio	$20,000.00	$8,000.00	$28,000.00	$8,632.18	$8,632.18	$19,367.82
Combustibles, lubricantes y aditivos	$760,000.00	-	$760,000.00	$316,592.53	$264,563.31	$443,407.47
Vestuario, blancos, prendas de protección y artículos deportivos	$27,000.00	$15,000.00	$42,000.00	-	-	$42,000.00
Materiales y suministros para seguridad	-	-	-	-	-	-
Herramientas, refacciones y accesorios menores	$247,000.00	$-117,020.19	$129,979.81	$64,972.26	$64,972.26	$65,007.55
Servicios generales	$13,029,889.00	$-58,345.57	$12,971,543.43	$4,756,472.59	$4,593,147.69	$8,215,070.84
Servicios básicos	$1,018,000.00	$-85,794.63	$932,205.37	$371,508.40	$357,980.40	$560,696.97
Servicios de arrendamiento	$4,381,284.00	$-61,237.41	$4,320,046.59	$2,103,028.28	$2,103,028.28	$2,217,018.31
Servicios Profesionales, Científicos y Técnicos y Otros Servicios	$2,353,001.00	$-124,609.90	$2,228,391.10	$137,963.77	$137,963.77	$2,090,427.33
Servicios financieros, bancarios y comerciales	$319,500.00	$-2,282.60	$317,217.40	$174,285.01	$174,285.01	$142,932.39
Servicios de instalación, reparación, mantenimiento y conservación	$2,063,156.00	$215,578.97	$2,278,734.97	$956,072.18	$956,072.18	$1,322,662.79
Servicios de comunicación social y publicidad	-	-	-	-	-	-
Servicios de traslado y viáticos	$297,500.00	-	$297,500.00	$101,331.04	$100,611.04	$196,168.96
Servicios oficiales	$100,000.00	-	$100,000.00	-	-	$100,000.00
Otros servicios generales	$2,497,448.00	-	$2,497,448.00	$912,283.91	$763,207.01	$1,585,164.09
Transferencias, asignaciones, subsidios y otras ayudas	-	-	-	-	-	-
Transferencias internas y asignaciones al sector público	-	-	-	-	-	-
Transferencias al resto del sector público	-	-	-	-	-	-
Subsidios y subvenciones	-	-	-	-	-	-
Ayudas sociales	-	-	-	-	-	-
Pensiones y jubilaciones	-	-	-	-	-	-
Transferencias a Fideicomisos, Mandatos y Otros Análogos	-	-	-	-	-	-
Transferencias a la seguridad social	-	-	-	-	-	-
Donativos	-	-	-	-	-	-
Transferencias al exterior	-	-	-	-	-	-
Bienes muebles, inmuebles e intangibles	$525,000.00	$248,618.98	$773,618.98	$30,695.92	$30,695.92	$742,923.06
Mobiliario y equipo de administración	$310,000.00	$304,570.98	$614,570.98	$21,647.92	$21,647.92	$592,923.06
Mobiliario y equipo educacional y recreativo	-	-	-	-	-	-
Equipo e instrumental médico y de laboratorio	-	-	-	-	-	-
Vehículos y equipo de transporte	-	-	-	-	-	-

TRIJAEV

Tribunal de Justicia Administrativa del Estado de Veracruz

TRIBUNAL DE JUSTICIA ADMINISTRATIVA DEL ESTADO DE VERACRUZ

Estado Analítico del Ejercicio del Presupuesto de Egresos

Clasificación por Objeto del Gasto (Capítulo y Concepto)

del 1 de enero al 30 de junio de 2026

Concepto	Egresos					Subejercicio
	Aprobado	Ampliaciones / Reducciones	Modificado	Devengado	Pagado	
	1	2	3 = (1 + 2)	4	5	6 = (3 - 4)
Equipo de defensa y seguridad	-	-	-	-	-	-
Maquinaria, otros equipos y herramientas	-	$9,048.00	$9,048.00	$9,048.00	$9,048.00	-
Activos biológicos	-	-	-	-	-	-
Bienes inmuebles	-	-	-	-	-	-
Activos intangibles	$215,000.00	$-65,000.00	$150,000.00	-	-	$150,000.00
Inversión pública	-	-	-	-	-	-
Obra Pública en Bienes de Dominio Público	-	-	-	-	-	-
Obra Pública en Bienes Propios	-	-	-	-	-	-
Proyectos Productivos y Acciones de Fomento	-	-	-	-	-	-
Inversiones financieras y otras provisiones	-	-	-	-	-	-
Inversiones para el fomento de actividades productivas	-	-	-	-	-	-
Acciones y Participaciones de Capital	-	-	-	-	-	-
Compra de Titulos y Valores	-	-	-	-	-	-
Concesión de Préstamos	-	-	-	-	-	-
Inversiones en Fideicomisos, Mandatos y Otros Análogos	-	-	-	-	-	-
Otras Inversiones Financieras	-	-	-	-	-	-
Provisiones para contingencias y otras erogaciones especiales	-	-	-	-	-	-
Participaciones y aportaciones	-	-	-	-	-	-
Participaciones	-	-	-	-	-	-
Aportaciones	-	-	-	-	-	-
Convenios	-	-	-	-	-	-
Deuda pública	-	-	-	-	-	-
Amortización de la deuda pública	-	-	-	-	-	-
Intereses de la deuda pública	-	-	-	-	-	-
Comisiones de la deuda pública	-	-	-	-	-	-
Gastos de la deuda pública	-	-	-	-	-	-
Costo por coberturas	-	-	-	-	-	-
Apoyos financieros	-	-	-	-	-	-
Adeudos de ejercicios fiscales anteriores (ADEFAS)	-	-	-	-	-	-
Total del Gasto	**$96,710,083.00**	**$168,721.71**	**$96,878,804.71**	**$35,591,460.06**	**$34,201,635.67**	**$61,287,344.65**

Elaboró

Guadalupe Salvador Pascual

Subdirectora de Recursos Financieros

Revisó

Ángel Ramírez Rocha

Director de Administración

Autorizó

Leticia Aguilar Jiménez

Magistrada Presidenta

TRIJAEV
Tribunal de Justicia Administrativa del Estado de Veracruz

TRIBUNAL DE JUSTICIA ADMINISTRATIVA DEL ESTADO DE VERACRUZ

Estado Analítico del Ejercicio del Presupuesto de Egresos

Clasificación Funcional (Finalidad y Función)

del 1 de enero al 30 de junio de 2026

Concepto	Egresos					Subejercicio
	Aprobado	Ampliaciones / Reducciones	Modificado	Devengado	Pagado	
	1	2	3 = (1 + 2)	4	5	6 = (3 - 4)
Gobierno	$96,710,083.00	$168,721.71	$96,878,804.71	$35,591,460.06	$34,201,635.67	$61,287,344.65
Legislación	-	-	-	-	-	-
Justicia	$96,710,083.00	$168,721.71	$96,878,804.71	$35,591,460.06	$34,201,635.67	$61,287,344.65
Coordinación de la política de gobierno	-	-	-	-	-	-
Relaciones Exteriores	-	-	-	-	-	-
Asuntos Financieros Y Hacendarios	-	-	-	-	-	-
Seguridad Nacional	-	-	-	-	-	-
Asuntos de Orden Público y de Seguridad Interior	-	-	-	-	-	-
Otros Servicios Generales	-	-	-	-	-	-
Desarrollo Social	-	-	-	-	-	-
Protección Ambiental	-	-	-	-	-	-
Vivienda y Servicios a la Comunidad	-	-	-	-	-	-
Salud	-	-	-	-	-	-
Recreación, Cultura y Otras Manifestaciones Sociales	-	-	-	-	-	-
Educación	-	-	-	-	-	-
Protección Social	-	-	-	-	-	-
Otros Asuntos Sociales	-	-	-	-	-	-
Desarrollo Económico	-	-	-	-	-	-
Asuntos Económicos, Comerciales y Laborales en General	-	-	-	-	-	-
Agropecuaria, Silvicultura, Pezca y Caza	-	-	-	-	-	-
Combustibles y Energía	-	-	-	-	-	-
Minería, Manufacturas y Construcción	-	-	-	-	-	-
Transporte	-	-	-	-	-	-
Comunicaciones	-	-	-	-	-	-
Turismo	-	-	-	-	-	-
Ciencia, Tecnología e Innovación	-	-	-	-	-	-
Otras Industrias y Otros Asuntos Económicos	-	-	-	-	-	-
Otras No Clasificadas en Funciones Anteriores	-	-	-	-	-	-
Transacciones De La Deuda Pública / Costo Financiero De La Deuda	-	-	-	-	-	-
Transferencias, Participaciones Y Aportaciones Entre Diferentes Niveles y Órdenes de Gobierno	-	-	-	-	-	-
Saneamiento Del Sistema Financiero	-	-	-	-	-	-
Adeudos De Ejercicios Fiscales Anteriores	-	-	-	-	-	-
Total del Gasto	**$96,710,083.00**	**$168,721.71**	**$96,878,804.71**	**$35,591,460.06**	**$34,201,635.67**	**$61,287,344.65**

Elaboró

Guadalupe Salvador Pascual
Subdirectora de Recursos Financieros

Revisó

Ángel Ramírez Rocha
Director de Administración

Autorizó

Leticia Aguilar Jiménez
Magistrada Presidenta

TRIJAEV
Tribunal de Justicia Administrativa
del Estado de Veracruz

Endeudamiento Neto

www.trijaev.gob.mx

TRIJAEV

TRIJAEV
Tribunal de Justicia Administrativa del Estado de Veracruz

TRIBUNAL DE JUSTICIA ADMINISTRATIVA DEL ESTADO DE VERACRUZ

Endeudamiento neto

Del 01 de enero al 30 de junio de 2026

Identificación de Crédito o Instrumento	Contratación/Colocación	Amortización	Endeudamiento Neto
	A	B	C = A - B
Créditos Bancarios			
Total Créditos Bancarios	**0.00**	**0.00**	**0.00**
Otros Instrumentos de Deuda			
Total Otros Instrumentos de Deuda	**0.00**	**0.00**	**0.00**
TOTAL	**0.00**	**0.00**	**0.00**

Elaboró	Revisó	Autorizó
Guadalupe Salvador Pascual	Ángel Ramírez Rocha	Leticia Aguilar Jiménez
Subdirectora de Recursos Financieros	**Director de administración**	**Magistrada presidenta**

TRIJAEV
Tribunal de Justicia Administrativa del Estado de Veracruz

Intereses de la Deuda

www.trijaev.gob.mx

TRIJAEV

TRIJAEV
Tribunal de Justicia Administrativa del Estado de Veracruz

TRIBUNAL DE JUSTICIA ADMINISTRATIVA DEL ESTADO DE VERACRUZ

Intereses de la deuda

Del 01 de enero al 30 de junio de 2026

Identificación de Crédito o Instrumento	Devengado	Pagado
Créditos Bancarios		
Total de intereses de Créditos Bancarios	**0.00**	**0.00**

Otros Instrumentos de Deuda		
Total de intereses de Otros Instrumentos de Deuda	**0.00**	**0.00**

TOTAL	**0.00**	**0.00**

Elaboró

Guadalupe Salvador Pascual
Subdirectora de Recursos Financieros

Revisó

Ángel Ramírez Rocha
Director de administración

Autorizó

Leticia Aguilar Jiménez
Magistrada presidenta

TRIJAEV
Tribunal de Justicia Administrativa del Estado de Veracruz

Indicadores de Postura Fiscal

www.trijaev.gob.mx

TRIJAEV

TRIJAEV
Tribunal de Justicia Administrativa del Estado de Veracruz

TRIBUNAL DE JUSTICIA ADMINISTRATIVA DEL ESTADO DE VERACRUZ
Indicadores de Postura Fiscal
Del 01 de enero al 30 de junio de 2026
(cifras en pesos)

Concepto	Estimado/Aprobado	Devengado	Recaudado/Pagado
I. Ingresos Presupuestarios	**96,710,083.00**	**42,989,526.71**	**42,989,526.71**
1. Ingresos del Gobierno de la Entidad Federativa	96,710,083.00	42,989,526.71	42,989,526.71
2. Ingresos del Sector Paraestatal			
II. Egresos Presupuestarios	**96,710,083.00**	**35,591,460.06**	**34,201,635.67**
3. Egresos del Gobierno de la Entidad Federativa	96,710,083.00	35,591,460.06	34,201,635.67
4. Egresos del Sector Paraestatal			
III. Balance Presupuestario (Superávit o Déficit) (III = I - II)	**0.00**	**7,398,066.65**	**8,787,891.04**

Concepto	Estimado/Aprobado	Devengado	Recaudado/Pagado
III. Balance presupuestario (Superávit o Déficit)	0.00	7,398,066.65	8,787,891.04
IV. Intereses, Comisiones y Gastos de la Deuda			
V. Balance Primario (Superávit o Déficit) (V= III + IV)	**0.00**	**7,398,066.65**	**8,787,891.04**

Concepto	Estimado/Aprobado	Devengado	Recaudado/Pagado
A. Financiamiento	0.00	0.00	0.00
B. Amortización de la deuda	0.00	0.00	0.00
C. Financiamiento Neto	**0.00**	**0.00**	**0.00**

Elaboró	Revisó	Autorizó
Guadalupe Salvador Pascual	Angel Ramírez Rocha	Leticia Aguilar Jiménez
Subdirectora de Recursos Financieros	**Director de Administración**	**Magistrada Presidenta**

TRIJAEV
Tribunal de Justicia Administrativa del Estado de Veracruz

III. INFORMACIÓN PROGRAMÁTICA

TRIJAEV
Tribunal de Justicia Administrativa
del Estado de Veracruz

Gasto por Categoría Programática

www.trijaev.gob.mx

TRIJAEV

TRIJAEV
Tribunal de Justicia Administrativa del Estado de Veracruz

TRIBUNAL DE JUSTICIA ADMINISTRATIVA DEL ESTADO DE VERACRUZ

Gasto por Categoría Programática

Del 1 de enero al 30 de junio de 2026

Concepto	Egreso					Subejercicio
	Aprobado	Ampliaciones/ (Reducciones)	Modificado	Devengado	Pagado	
	(1)	(2)	3 = (1 + 2)	(4)	(5)	6 = (3 - 4)
Programas	$0.00	$0.00	$0.00	$0.00	$0.00	$0.00
Subsidios: Sector Social y Privado o Entidades Federativas y Municipios	$0.00	$0.00	$0.00	$0.00	$0.00	$0.00
Sujetos a Reglas de Operación	$0.00	$0.00	$0.00	$0.00	$0.00	$0.00
Otros Subsidios	$0.00	$0.00	$0.00	$0.00	$0.00	$0.00
Desempeño de las Funciones	$0.00	$0.00	$0.00	$0.00	$0.00	$0.00
Prestación de Servicios Públicos	$96,710,083.00	$168,721.71	$96,878,804.71	$35,591,460.06	$34,201,635.67	$61,287,344.65
Provisión de Bienes Públicos	$0.00	$0.00	$0.00	$0.00	$0.00	$0.00
Planeación, seguimiento y evaluación de políticas públicas	$0.00	$0.00	$0.00	$0.00	$0.00	$0.00
Promoción y fomento	$0.00	$0.00	$0.00	$0.00	$0.00	$0.00
Regulación y supervisión	$0.00	$0.00	$0.00	$0.00	$0.00	$0.00
Funciones de las Fuerzas Armadas (Únicamente Gobierno Federal)	$0.00	$0.00	$0.00	$0.00	$0.00	$0.00
Específicos	$0.00	$0.00	$0.00	$0.00	$0.00	$0.00
Proyectos de Inversión	$0.00	$0.00	$0.00	$0.00	$0.00	$0.00
Administrativos y de Apoyo	$0.00	$0.00	$0.00	$0.00	$0.00	$0.00
Apoyo al proceso presupuestario y para mejorar la eficiencia institucional	$0.00	$0.00	$0.00	$0.00	$0.00	$0.00
Apoyo a la función pública y al mejoramiento de la gestión	$0.00	$0.00	$0.00	$0.00	$0.00	$0.00
Operaciones ajenas	$0.00	$0.00	$0.00	$0.00	$0.00	$0.00
Compromisos	$0.00	$0.00	$0.00	$0.00	$0.00	$0.00
Obligaciones de cumplimiento de resolución jurisdiccional	$0.00	$0.00	$0.00	$0.00	$0.00	$0.00
Desastres Naturales	$0.00	$0.00	$0.00	$0.00	$0.00	$0.00
Obligaciones	$0.00	$0.00	$0.00	$0.00	$0.00	$0.00
Pensiones y jubilaciones	$0.00	$0.00	$0.00	$0.00	$0.00	$0.00
Aportaciones a la seguridad social	$0.00	$0.00	$0.00	$0.00	$0.00	$0.00
Aportaciones a fondos de estabilización	$0.00	$0.00	$0.00	$0.00	$0.00	$0.00
Aportaciones a fondos de inversión y reestructura de pensiones	$0.00	$0.00	$0.00	$0.00	$0.00	$0.00
Programas de Gasto Federalizado (Gobierno Federal)	$0.00	$0.00	$0.00	$0.00	$0.00	$0.00
Gasto Federalizado	$0.00	$0.00	$0.00	$0.00	$0.00	$0.00
Participaciones a entidades federativas y municipios	$0.00	$0.00	$0.00	$0.00	$0.00	$0.00
Costo financiero, deuda o apoyos a deudores y ahorradores de la banca	$0.00	$0.00	$0.00	$0.00	$0.00	$0.00
Adeudos de ejercicios fiscales anteriores	$0.00	$0.00	$0.00	$0.00	$0.00	$0.00
Total del Gasto	**$96,710,083.00**	**$168,721.71**	**$96,878,804.71**	**$35,591,460.06**	**$34,201,635.67**	**$61,287,344.65**

Elaboró	Revisó	Autorizó
Guadalupe Salvador Pascual	Ángel Ramírez Rocha	Leticia Aguilar Jiménez
Subdirectora de Recursos Financieros	**Director de Administración**	**Magistrada Presidenta**

TRIJAEV
Tribunal de Justicia Administrativa del Estado de Veracruz

Programas y Proyectos de Inversión

www.trijaev.gob.mx

TRIJAEV

GOBIERNO DEL ESTADO DE VERACRUZ DE IGNACIO DE LA LLAVE

Programas y Proyectos de Inversión

Del 1 de enero al 30 de junio de 2026

(Pesos)

Ente Público: **TRIBUNAL DE JUSTICIA ADMINISTRATIVA DEL ESTADO DE VERACRUZ**

Al 30 de junio de 2026, este Tribunal no ejerció presupuesto en Proyectos de Inversión.

Elaboró	**Revisó**	**Autorizó**
Guadalupe Salvador Pascual	Ángel Ramírez Rocha	Leticia Aguilar Jiménez
Subdirectora de Recursos Financieros	**Director de Administración**	**Magistrada Presidenta**

TRIJAEV
Tribunal de Justicia Administrativa del Estado de Veracruz

Reporte de Resultados de los Indicadores de Desempeño

www.trijaev.gob.mx

TRIJAEV

TRIJAEV
Tribunal de Justicia Administrativa del Estado de Veracruz

Avance de Indicadores y justificación

Reporte al mes de: Junio 2026

Nombre del Indicador: Proporción de resoluciones emitidas en segunda instancia en el año.

Nombre del Área Ejecutora:	Dirección de Administración/Subdirección de Recursos Financieros
Nombre de la Actividad Institucional:	Impartición de Justicia Administrativa
Beneficiario:	Gobierno
Eje Rector del Plan Estratégico 2024-2029:	Eje rector 4. Transparencia, eficiencia y eficacia en el uso de recursos

Características del Indicador

Fórmula del indicador:	(Informe trimestral del gasto público entregado en tiempo y forma / Informe trimestral del gasto público que obliga el Código Financiero) * 100

Tipo de fórmula	Frecuencia	Dimensión	Sentido
Otras proporciones	Trimestral	Eficacia	Constante

Unidad de medida del indicador:	Numerador		Denominador	
	Unidad de Medida	Tipo de Acumulado	Unidad de Medida	Tipo de Acumulado
Porcentaje	Informe	Sumaria	Informe	Sumaria

Avance del Indicador

Meta Programada

Variable/Mes	Enero	Febrero	Marzo	Abril	Mayo	Junio	
Numerador	NP	NP	NP	1	NP	NP	
Denominador	NP	NP	NP	1	NP	NP	
Resultado	NP	NP	NP	100%	NP	NP	
Variable/Mes	**Julio**	**Agosto**	**Septiembre**	**Octubre**	**Noviembre**	**Diciembre**	**Total Anual**
Numerador	1	NP	NP	1	NP	NP	4
Denominador	1	NP	NP	1	NP	NP	4
Resultado	100%	NP	NP	100%	NP	NP	100%

Meta Realizada

Variable/Mes	Enero	Febrero	Marzo	Abril	Mayo	Junio	
Numerador	NP	NP	NP	1	NP	NP	
Denominador	NP	NP	NP	1	NP	NP	
Resultado	NP	NP	NP	100%	NP	NP	
Variable/Mes	**Julio**	**Agosto**	**Septiembre**	**Octubre**	**Noviembre**	**Diciembre**	**Total Anual**
Numerador	1	NP	NP	NP	NP	NP	1
Denominador	1	NP	NP	NP	NP	NP	1
Resultado	100%	NP	NP	NP	NP	NP	100%

Avance en el Mes		Avance al Mes		Avance al mes respecto a la Meta Anual	
Realizado en el mes	1	Realizado al Mes	1	Realizado al año	1
Programado en el mes	1	Programado al mes	1	Programado en el año	1
% de cumplimiento	100%	**% de cumplimiento**	100%	**% de cumplimiento**	**100%**

Justificación del Incumplimiento del Indicador por Mes

Mes	Justificación	Adjunto (Si/No)
Abril - Junio	Se presento en tiempo y en forma el segundo informe trimestral del 2026, se realizaron las acciones necesarias para su presentación como lo enmarca el artículo 179 del Código Financiero para el Estado de Veracruz de Ignacio de la Llave y el artículo 25 fracción VI de la Ley Orgánica del Tribunal de Justicia Administrativa del Estado de Veracruz.	No

Responsable de la Información

Nombre, Cargo y Firma del Titular del Área Responsable del Indicador

Lic. Ángel Ramírez Rocha
Director de Administración

TRIJAEV
Tribunal de Justicia Administrativa
del Estado de Veracruz

Reporte de Resultados del Programa Anual de Actividades

www.trijaev.gob.mx

TRIJAEV

TRIJAEV
Tribunal de Justicia Administrativa del Estado de Veracruz

DIRECCIÓN DE ADMINISTRACIÓN

REPORTE DE RESULTADOS
PROGRAMA ANUAL DE ACTIVIDADES 2026 (ÁREAS ADMINISTRATIVAS)
AL 30 DE JUNIO DE 2026

TRIBUNAL DE JUSTICIA ADMINISTRATIVA DEL ESTADO DE VERACRUZ	ACTIVIDADES A JUNIO					ACTIVIDADES ANUALES			
	PROGRAMADAS	CUMPLIERON LA META		NO ALCANZARON LA META		PROMEDIO ACUMULADO ANUAL			
		Nº	%	Nº	%	PROGRAMADO	REALIZADO	DIFERENCIAS %	
DIRECCIÓN DE ADMINISTRACIÓN	108	109	100.93	0	0.00	442	222	220	49.77
DIRECCIÓN DE ASUNTOS JURÍDICOS	5	4	80.00	0	0.00	24	11	13	54.17
UNIDAD DE COMUNICACIÓN SOCIAL	13	15	115.38	0	0.00	53	33	20	37.74
UNIDAD DE GÉNERO	4	4	100.00	0	0.00	17	8	9	52.94
UNIDAD DE TRANSPARENCIA	8	8	100.00	0	0.00	34	17	17	50.00
ÓRGANO INTERNO DE CONTROL	130	139	106.92	0	0.00	172	167	5	2.91
DIRECCIÓN DE CAPACITACIÓN Y VINCULACIÓN INSTITUCIONAL	3	4	133.33	0	0.00	13	7	6	46.15
TOTAL	**271**	**283**	104.43	**0**	0.00	**755**	**283**	**472**	62.52

LIC. ÁNGEL RAMÍREZ ROCHA

DIRECTOR DE ADMINISTRACIÓN

TRIJAEV
Tribunal de Justicia Administrativa del Estado de Veracruz

IV. INFORMACIÓN ADICIONAL

TRIJAEV
Tribunal de Justicia Administrativa del Estado de Veracruz

Balanza de Comprobación

www.trijaev.gob.mx

TRIJAEV

TRIJAEV

TRIBUNAL DE JUSTICIA ADMINISTRATIVA DEL ESTADO DE VERACRUZ
Balanza de Comprobación
Del mes de junio de 2026

Código	Nombre cuenta	Saldo Inicial	Movimientos		Saldo Final
			Debe	Haber	
1	**ACTIVO**	**17,678,135.34**	**18,412,013.11**	**17,522,436.19**	**18,567,712.26**
1.1	ACTIVO CIRCULANTE	12,348,098.20	18,412,013.11	17,503,541.79	13,256,569.52
1.1.1	Efectivo y Equivalentes	9,147,852.11	11,883,489.06	10,726,933.68	10,304,407.49
1.1.1.2	Bancos/Tesorería	3,281,946.93	11,856,601.45	10,726,933.68	4,411,614.70
1.1.1.2.02	BBVA Bancomer	3,281,946.93	11,856,601.45	10,726,933.68	4,411,614.70
1.1.1.2.02.05	0120230308 CTA. MINISTRACIÓN	3,247,426.94	6,491,469.40	5,364,354.67	4,374,541.67
1.1.1.2.02.06	0120230332 CTA. GASTO DE OPERACIÓN	2,097.73	1,809,824.59	1,809,758.59	2,163.73
1.1.1.2.02.07	0120230324 CTA. NÓMINA	0.00	3,552,788.46	3,552,788.46	0.00
1.1.1.2.02.08	0120230359 CTA. INGRESOS	32,422.26	2,519.00	31.96	34,909.30
1.1.1.4	Inversiones Temporales (Hasta 3 meses)	5,490,975.65	26,887.61	0.00	5,517,863.26
1.1.1.4.02	BBVA Bancomer	5,490,975.65	26,887.61	0.00	5,517,863.26
1.1.1.4.02.03	2068084552 INVERSIÓN	5,490,975.65	26,887.61	0.00	5,517,863.26
1.1.1.6	Depósitos de Fondos de Terceros en Garantía y/o Administración	374,929.53	0.00	0.00	374,929.53
1.1.1.6.02	Bancos / Fondos de Terceros	374,929.53	0.00	0.00	374,929.53
1.1.1.6.02.02	BBVA Bancomer	374,929.53	0.00	0.00	374,929.53
1.1.1.6.02.02.01	0120230340 CTA. DEPÓSITOS JUDICIALES	374,929.53	0.00	0.00	374,929.53
1.1.2	Derechos a Recibir Efectivo o Equivalentes	0.00	6,520,782.05	6,520,782.05	0.00
1.1.2.2	Cuentas por Cobrar a Corto Plazo	0.00	6,472,575.00	6,472,575.00	0.00
1.1.2.2.06	Transferencias y Asignaciones por Cobrar a Corto Plazo	0.00	6,472,575.00	6,472,575.00	0.00
1.1.2.3	Deudores Diversos por Cobrar a Corto Plazo	0.00	11,801.22	11,801.22	0.00
1.1.2.3.02	Gastos a Comprobar	0.00	4,802.00	4,802.00	0.00
1.1.2.3.03	Responsabilidad de Funcionarios y Empleados	0.00	6,999.22	6,999.22	0.00
1.1.2.4	Ingresos por Recuperar a Corto Plazo	0.00	36,405.83	36,405.83	0.00
1.1.2.4.04	Derechos	0.00	2,519.00	2,519.00	0.00
1.1.2.4.05	Productos	0.00	26,887.61	26,887.61	0.00
1.1.2.4.06	Aprovechamientos	0.00	6,999.22	6,999.22	0.00
1.1.5	Almacenes	3,200,246.09	7,742.00	255,826.06	2,952,162.03
1.1.5.1	Almacén de Materiales y Suministros de Consumo	3,200,246.09	7,742.00	255,826.06	2,952,162.03
1.1.5.1.01	Materiales de Administración, Emisión de Documentos y Artículos Oficiales	2,980,960.50	0.00	238,776.13	2,742,184.37
1.1.5.1.02	Alimentos y Utensilios	1,419.00	7,742.00	8,516.00	645.00
1.1.5.1.03	Materiales y Artículos de Construcción y de Reparación	86,354.97	0.00	1,078.15	85,276.82
1.1.5.1.04	Productos Químicos, Farmacéuticos y de Laboratorio	12,465.38	0.00	3,405.76	9,059.62
1.1.5.1.06	Vestuario, Blancos, Prendas de Protección y Artículos Deportivos	7,848.02	0.00	4,050.02	3,798.00
1.1.5.1.08	Herramientas, Refacciones y Accesorios menores para Consumo	111,198.22	0.00	0.00	111,198.22
1.2	ACTIVO NO CIRCULANTE	5,330,037.14	0.00	18,894.40	5,311,142.74
1.2.2	Derechos a Recibir Efectivo o Equivalentes a Largo Plazo	73,890.55	0.00	18,894.40	54,996.15
1.2.2.2	Deudores Diversos a Largo Plazo	73,890.55	0.00	18,894.40	54,996.15
1.2.2.2.09	Otros Deudores Diversos por Cobrar a Largo Plazo	73,890.55	0.00	18,894.40	54,996.15
1.2.4	Bienes Muebles	13,561,552.22	0.00	0.00	13,561,552.22
1.2.4.1	Mobiliario y Equipo de Administración	8,730,704.86	0.00	0.00	8,730,704.86
1.2.4.1.01	Muebles de Oficina y Estantería	3,030,345.39	0.00	0.00	3,030,345.39
1.2.4.1.01.01	Muebles de Oficina y Estantería	3,030,345.39	0.00	0.00	3,030,345.39
1.2.4.1.02	Muebles, Excepto de Oficina y Estantería	111,900.10	0.00	0.00	111,900.10
1.2.4.1.02.01	Otros muebles	111,900.10	0.00	0.00	111,900.10
1.2.4.1.03	Equipo de Cómputo y de Tecnologías de la Información	5,260,116.43	0.00	0.00	5,260,116.43

TRIJAEV

TRIBUNAL DE JUSTICIA ADMINISTRATIVA DEL ESTADO DE VERACRUZ
Balanza de Comprobación
Del mes de junio de 2026

Código	Nombre cuenta	Saldo Inicial	Movimientos		Saldo Final
			Debe	Haber	
1.2.4.1.03.01	Bienes Informáticos	5,260,116.43	0.00	0.00	5,260,116.43
1.2.4.1.09	Otros Mobiliarios y Equipos de Administración	328,342.94	0.00	0.00	328,342.94
1.2.4.1.09.01	Otros Mobiliarios y Equipos de Administración	328,342.94	0.00	0.00	328,342.94
1.2.4.2	Mobiliario y Equipo Educacional y Recreativo	651,937.20	0.00	0.00	651,937.20
1.2.4.2.01	Equipos y Aparatos Audiovisuales	441,507.01	0.00	0.00	441,507.01
1.2.4.2.01.01	Equipos y Aparatos Audiovisuales	441,507.01	0.00	0.00	441,507.01
1.2.4.2.03	Cámaras Fotográficas y de Video	210,430.19	0.00	0.00	210,430.19
1.2.4.2.03.01	Equipo Fotográfico y de Video	210,430.19	0.00	0.00	210,430.19
1.2.4.4	Vehículos y Equipo de Transporte	3,974,399.00	0.00	0.00	3,974,399.00
1.2.4.4.01	Vehículos y Equipo Terrestre	3,974,399.00	0.00	0.00	3,974,399.00
1.2.4.4.01.03	Vehículos y Equipo Terrestre, destinados a Servicios Administrativos	3,974,399.00	0.00	0.00	3,974,399.00
1.2.4.6	Maquinaria, Otros Equipos y Herramientas	204,511.16	0.00	0.00	204,511.16
1.2.4.6.04	Sistemas de Aire Acondicionado, Calefacción y de Refrigeración Industrial y Comercial	165,567.67	0.00	0.00	165,567.67
1.2.4.6.04.01	Sistemas de Aire Acondicionado, Calefacción y de Refrigeración Industrial y Comercial	165,567.67	0.00	0.00	165,567.67
1.2.4.6.05	Equipo de Comunicación y Telecomunicación	38,943.49	0.00	0.00	38,943.49
1.2.4.6.05.01	Equipo de Comunicación y Telecomunicación	38,943.49	0.00	0.00	38,943.49
1.2.5	Activos Intangibles	1,181,154.43	0.00	0.00	1,181,154.43
1.2.5.1	Software	42,340.00	0.00	0.00	42,340.00
1.2.5.1.01	Software	42,340.00	0.00	0.00	42,340.00
1.2.5.1.01.01	Software	42,340.00	0.00	0.00	42,340.00
1.2.5.4	Licencias	1,138,814.43	0.00	0.00	1,138,814.43
1.2.5.4.01	Licencias Informáticas e Intelectuales	1,138,814.43	0.00	0.00	1,138,814.43
1.2.5.4.01.01	Licencias Informáticas e Intelectuales	1,138,814.43	0.00	0.00	1,138,814.43
1.2.6	Depreciación, Deterioro y Amortización Acumulada de Bienes	9,486,560.06	0.00	0.00	9,486,560.06
1.2.6.3	Depreciación Acumulada de Bienes Muebles	8,584,456.21	0.00	0.00	8,584,456.21
1.2.6.3.01	Depreciación Acumulada de Mobiliario y Equipo de Administración	5,380,215.56	0.00	0.00	5,380,215.56
1.2.6.3.02	Depreciación Acumulada de Mobiliario y Equipo Educacional y Recreativo	438,216.02	0.00	0.00	438,216.02
1.2.6.3.04	Depreciación acumulada de Vehículos y Equipo de Transporte	2,691,642.37	0.00	0.00	2,691,642.37
1.2.6.3.06	Depreciación Acumulada de Maquinaria, Otros Equipos y Herramientas	74,382.26	0.00	0.00	74,382.26
1.2.6.5	Amortización Acumulada de Activos Intangibles	902,103.85	0.00	0.00	902,103.85
1.2.6.5.01	Amortización Acumulada de Software	2,117.00	0.00	0.00	2,117.00
1.2.6.5.04	Amortización Acumulada de Licencias	899,986.85	0.00	0.00	899,986.85
2	**PASIVO**	**2,212,530.05**	**6,145,274.91**	**6,640,018.00**	**2,707,273.14**
2.1	PASIVO CIRCULANTE	1,837,600.52	6,145,274.91	6,640,018.00	2,332,343.61
2.1.1	Cuentas por Pagar a Corto Plazo	1,837,600.52	6,145,274.91	6,640,018.00	2,332,343.61
2.1.1.1	Servicios Personales por Pagar a Corto Plazo	876,046.02	4,624,164.18	5,057,885.08	1,309,766.92
2.1.1.1.01	Remuneraciones al Personal de Carácter Permanente por Pagar a Corto Plazo	0.00	1,694,540.74	1,694,540.74	0.00
2.1.1.1.03	Remuneraciones Adicionales y Especiales por Pagar a Corto Plazo	0.00	75,064.85	75,064.85	0.00
2.1.1.1.04	Seguridad Social por Pagar a Corto Plazo	739,159.62	296,452.78	730,173.68	1,172,880.52
2.1.1.1.09	Otras Prestaciones Sociales y Económicas por Pagar a Corto Plazo	136,886.40	2,558,105.81	2,558,105.81	136,886.40
2.1.1.2	Proveedores por Pagar a Corto Plazo	210,552.81	808,494.62	814,885.69	216,943.88
2.1.1.2.01	Materiales y Suministros por Pagar a Corto Plazo	47,110.80	64,351.21	70,859.38	53,618.97

TRIJAEV

TRIBUNAL DE JUSTICIA ADMINISTRATIVA DEL ESTADO DE VERACRUZ
Balanza de Comprobación
Del mes de junio de 2026

Código	Nombre cuenta	Saldo Inicial	Movimientos		Saldo Final
			Debe	Haber	
2.1.1.2.02	Servicios Generales por Pagar a Corto Plazo	163,442.01	744,143.41	744,026.31	163,324.91
2.1.1.7	Retenciones y Contribuciones por Pagar a Corto Plazo	751,000.73	712,616.11	767,247.23	805,631.85
2.1.1.7.01	Retenciones y Contribuciones Federales por Pagar a Corto Plazo	751,000.73	710,512.11	765,143.23	805,631.85
2.1.1.7.01.01	ISR Retención Sueldos y Salarios	643,753.14	643,755.00	648,196.99	648,195.13
2.1.1.7.01.03	ISR 10% sobre Honorarios	141.51	141.00	0.00	0.51
2.1.1.7.01.04	ISR 10% sobre Arrendamiento	3,680.25	3,679.00	3,679.25	3,680.50
2.1.1.7.01.08	IMSS	103,332.98	62,844.11	113,161.44	153,650.31
2.1.1.7.01.08.01	IMSS	51,077.90	62,844.11	60,977.42	49,211.21
2.1.1.7.01.08.02	IMSS Retiro, Cesantía y Vejez	52,255.08	0.00	52,184.02	104,439.10
2.1.1.7.01.15	ISR Régimen Simplificado de Confianza (RESICO)	92.85	93.00	105.55	105.40
2.1.1.7.03	Otras Retenciones y Contribuciones por Pagar a Corto Plazo	0.00	2,104.00	2,104.00	0.00
2.1.1.7.03.01	Pensión Alimenticia	0.00	2,104.00	2,104.00	0.00
2.1.1.9	Otras Cuentas por Pagar a Corto Plazo	0.96	0.00	0.00	0.96
2.1.1.9.01	Otras Cuentas por Pagar a Corto Plazo	0.96	0.00	0.00	0.96
2.2	PASIVO NO CIRCULANTE	374,929.53	0.00	0.00	374,929.53
2.2.5	Fondos y Bienes de Terceros en Garantía y/o Administración a Largo Plazo	374,929.53	0.00	0.00	374,929.53
2.2.5.1	Fondos en Garantía a Largo Plazo	374,929.53	0.00	0.00	374,929.53
2.2.5.1.01	Fondos en Garantía a Largo Plazo	374,929.53	0.00	0.00	374,929.53
3	**HACIENDA PÚBLICA/ PATRIMONIO**	**9,153,898.67**	**0.00**	**0.00**	**9,153,898.67**
3.2	HACIENDA PÚBLICA /PATRIMONIO GENERADO	9,153,898.67	0.00	0.00	9,153,898.67
3.2.2	Resultados de Ejercicios Anteriores	11,865,727.66	0.00	0.00	11,865,727.66
3.2.2.1	Resultados de Ejercicios Anteriores	11,865,727.66	0.00	0.00	11,865,727.66
3.2.2.1.01	Resultados de Ejercicios Anteriores	11,865,727.66	0.00	0.00	11,865,727.66
3.2.3	Revalúos	(2,739,068.21)	0.00	0.00	(2,739,068.21)
3.2.3.2	Revalúo de Bienes Muebles	(2,715,501.38)	0.00	0.00	(2,715,501.38)
3.2.3.2.01	Revalúo de Bienes Muebles	(2,715,501.38)	0.00	0.00	(2,715,501.38)
3.2.3.3	Revalúo de Bienes Intangibles	(23,566.83)	0.00	0.00	(23,566.83)
3.2.3.3.01	Revalúo de Bienes Intangibles	(23,566.83)	0.00	0.00	(23,566.83)
3.2.5	Rectificaciones de Resultados de Ejercicios Anteriores	27,239.22	0.00	0.00	27,239.22
3.2.5.1	Cambios en Políticas Contables	27,239.22	0.00	0.00	27,239.22
3.2.5.1.01	Bienes muebles e inmuebles	27,239.22	0.00	0.00	27,239.22
4	**INGRESOS Y OTROS BENEFICIOS**	**36,480,545.88**	**0.00**	**6,508,980.83**	**42,989,526.71**
4.1	INGRESOS DE GESTIÓN	132,315.88	0.00	36,405.83	168,721.71
4.1.4	Derechos	32,534.13	0.00	2,519.00	35,053.13
4.1.4.3	Derechos por Prestación de Servicios	32,334.13	0.00	2,519.00	34,853.13
4.1.4.3.04	Derechos por Expedición de Certificados y Constancias	32,334.13	0.00	2,519.00	34,853.13
4.1.4.3.04.02	Copias de documentos que obren en los archivos de oficinas del Municipio	32,334.13	0.00	2,519.00	34,853.13
4.1.4.9	Otros Derechos	200.00	0.00	0.00	200.00
4.1.4.9.01	Otros Derechos	200.00	0.00	0.00	200.00
4.1.5	Productos	78,857.40	0.00	26,887.61	105,745.01
4.1.5.1	Productos	78,857.40	0.00	26,887.61	105,745.01
4.1.5.1.09	Otros Productos	78,857.40	0.00	26,887.61	105,745.01
4.1.5.1.09.05	Rendimientos Financieros ProveniMunicipios de Capitales o Valores a Favor	78,857.40	0.00	26,887.61	105,745.01
4.1.6	Aprovechamientos	20,924.35	0.00	6,999.22	27,923.57

TRIJAEV

TRIBUNAL DE JUSTICIA ADMINISTRATIVA DEL ESTADO DE VERACRUZ
Balanza de Comprobación
Del mes de junio de 2026

Código	Nombre cuenta	Saldo Inicial	Movimientos		Saldo Final
			Debe	Haber	
4.1.6.9	Otros Aprovechamientos	20,924.35	0.00	6,999.22	27,923.57
4.1.6.9.02	Diversos Aprovechamientos	20,924.35	0.00	6,999.22	27,923.57
4.2	PARTICIPACIONES, APORTACIONES, CONVENIOS, INCENTIVOS DERIVADOS DE LA COLABORACIÓN FISCAL,FONDOS DISTINTOS DE APORTACIONES,TRANSFERENCIAS,ASIGNACIONES,SUBSIDIOS Y SUBVENCIONES,PENSIONES Y JUBILACIONES	36,348,230.00	0.00	6,472,575.00	42,820,805.00
4.2.2	Transferencias, Asignaciones, Subsidios y Subvenciones, y Pensiones y Jubilaciones	36,348,230.00	0.00	6,472,575.00	42,820,805.00
4.2.2.1	Transferencias y Asignaciones	36,348,230.00	0.00	6,472,575.00	42,820,805.00
4.2.2.1.01	NO ETIQUETADO	36,348,230.00	0.00	6,472,575.00	42,820,805.00
4.2.2.1.01.02	Recurso Estatal	36,348,230.00	0.00	6,472,575.00	42,820,805.00
4.2.2.1.01.02.01	Transferencias Internas y Asignaciones del Sector Público (Autónomos, Descentralizados, Paramunicipales)	36,348,230.00	0.00	6,472,575.00	42,820,805.00
4.2.2.1.01.02.01.02	Transferencias Internas y Asignaciones del Sector Público (Participaciones Federales) [Recurso Estatal No Etiquetado]	33,692,262.00	0.00	6,472,575.00	40,164,837.00
4.2.2.1.01.02.01.04	Transferencias Internas y Asignaciones del Sector Público (Otro Fondo) [Recurso Estatal No Etiquetado]	2,655,968.00	0.00	0.00	2,655,968.00
5	**GASTOS Y OTRAS PÉRDIDAS**	**30,168,839.26**	**6,114,147.00**	**0.00**	**36,282,986.26**
5.1	GASTOS DE FUNCIONAMIENTO	30,168,839.26	6,114,147.00	0.00	36,282,986.26
5.1.1	Servicios Personales	25,170,967.79	5,051,243.25	0.00	30,222,211.04
5.1.1.1	Remuneraciones al Personal de Carácter Permanente	8,477,535.00	1,690,227.00	0.00	10,167,762.00
5.1.1.1.03	Sueldo base al personal permanente	8,477,535.00	1,690,227.00	0.00	10,167,762.00
5.1.1.1.03.01	Sueldos y salarios	8,477,535.00	1,690,227.00	0.00	10,167,762.00
5.1.1.3	Remuneraciones Adicionales y Especiales	124,116.11	75,064.85	0.00	199,180.96
5.1.1.3.02	Primas de Vacaciones, Dominical y Gratificaciones de Fin de Año	124,116.11	75,064.85	0.00	199,180.96
5.1.1.3.02.02	Gratificación Anual	99,688.72	63,689.51	0.00	163,378.23
5.1.1.3.02.03	Prima Vacacional	24,427.39	11,375.34	0.00	35,802.73
5.1.1.4	Seguridad Social	3,787,091.76	730,173.68	0.00	4,517,265.44
5.1.1.4.01	Aportaciones de Seguridad Social	3,787,091.76	730,173.68	0.00	4,517,265.44
5.1.1.4.01.01	Instituto Mexicano del Seguro Social (IMSS)	3,787,091.76	730,173.68	0.00	4,517,265.44
5.1.1.5	Otras Prestaciones Sociales y Económicas	12,782,224.92	2,555,777.72	0.00	15,338,002.64
5.1.1.5.04	Prestaciones Contractuales	12,782,224.92	2,555,777.72	0.00	15,338,002.64
5.1.1.5.04.05	Previsión social múltiple	2,107,209.00	420,036.00	0.00	2,527,245.00
5.1.1.5.04.30	Gratificación extraordinaria	10,675,015.92	2,135,741.72	0.00	12,810,757.64
5.1.2	Materiales y Suministros	985,359.19	318,943.44	0.00	1,304,302.63
5.1.2.1	Materiales de Administración, Emisión de Documentos y Artículos Oficiales	297,655.81	238,869.14	0.00	536,524.95
5.1.2.1.01	Materiales, Útiles y Equipos Menores de Oficina	243,882.79	220,193.14	0.00	464,075.93
5.1.2.1.01.01	Materiales, Útiles y Equipos Menores de Oficina	243,882.79	220,193.14	0.00	464,075.93
5.1.2.1.04	Materiales, Útiles y Equipos Menores de Tecnologías de la Información y Comunicaciones	53,773.02	18,676.00	0.00	72,449.02
5.1.2.1.04.01	Materiales, Útiles y Equipos Menores de Tecnologías de la Información y Comunicaciones	53,773.02	18,676.00	0.00	72,449.02
5.1.2.2	Alimentos y Utensilios	35,136.44	9,564.75	0.00	44,701.19
5.1.2.2.01	Productos Alimenticios para Personas	35,136.44	9,564.75	0.00	44,701.19
5.1.2.2.01.04	Productos Alimenticios para el Personal Derivado de Actividades Extraordinarias	35,136.44	9,564.75	0.00	44,701.19
5.1.2.4	Materiales y Artículos de Construcción y de Reparación	183,002.04	1,078.15	0.00	184,080.19
5.1.2.4.05	Vidrio y Productos de Vidrio	0.00	1,078.15	0.00	1,078.15

TRIJAEV

TRIBUNAL DE JUSTICIA ADMINISTRATIVA DEL ESTADO DE VERACRUZ
Balanza de Comprobación
Del mes de junio de 2026

Código	Nombre cuenta	Saldo Inicial	Movimientos		Saldo Final
			Debe	Haber	
5.1.2.4.05.01	Vidrio y Productos de Vidrio	0.00	1,078.15	0.00	1,078.15
5.1.2.4.06	Material Eléctrico y Electrónico	54,832.55	0.00	0.00	54,832.55
5.1.2.4.06.01	Material Eléctrico y Electrónico	54,832.55	0.00	0.00	54,832.55
5.1.2.4.07	Artículos Metálicos para la Construcción	11,109.46	0.00	0.00	11,109.46
5.1.2.4.07.01	Artículos Metálicos para la Construcción	11,109.46	0.00	0.00	11,109.46
5.1.2.4.08	Materiales Complementarios	59,180.88	0.00	0.00	59,180.88
5.1.2.4.08.02	Diversos Materiales y Artículos de Construcción y Reparación	59,180.88	0.00	0.00	59,180.88
5.1.2.4.09	Otros Materiales y Artículos de Construcción y Reparación	57,879.15	0.00	0.00	57,879.15
5.1.2.4.09.01	Pinturas	49,412.93	0.00	0.00	49,412.93
5.1.2.4.09.02	Materiales de plástico y p.v.c.	2,854.88	0.00	0.00	2,854.88
5.1.2.4.09.09	Otros materiales y artículos	5,611.34	0.00	0.00	5,611.34
5.1.2.5	Productos Químicos, Farmacéuticos y de Laboratorio	10,376.82	3,405.76	0.00	13,782.58
5.1.2.5.06	Fibras Sintéticas, Hules, Plástico y Derivados	1,744.64	3,405.76	0.00	5,150.40
5.1.2.5.06.01	Fibras Sintéticas, Hules, Plástico y Derivados	1,744.64	3,405.76	0.00	5,150.40
5.1.2.5.09	Otros Productos Químicos	8,632.18	0.00	0.00	8,632.18
5.1.2.5.09.01	Otros Productos Químicos	8,632.18	0.00	0.00	8,632.18
5.1.2.6	Combustibles, Lubricantes y Aditivos	263,363.31	53,229.22	0.00	316,592.53
5.1.2.6.01	Combustibles, Lubricantes y Aditivos	263,363.31	53,229.22	0.00	316,592.53
5.1.2.6.01.03	Combustibles, Lubricantes y Aditivos para Servicios Administrativos	263,363.31	53,229.22	0.00	316,592.53
5.1.2.7	Vestuario, Blancos, Prendas de Protección y Artículos Deportivos	1,815.00	4,050.02	0.00	5,865.02
5.1.2.7.04	Productos Textiles	1,815.00	4,050.02	0.00	5,865.02
5.1.2.7.04.01	Productos Textiles	1,815.00	4,050.02	0.00	5,865.02
5.1.2.9	Herramientas, Refacciones y Accesorios Menores	194,009.77	8,746.40	0.00	202,756.17
5.1.2.9.01	Herramientas Menores	11,275.66	0.00	0.00	11,275.66
5.1.2.9.01.01	Herramientas Menores	11,275.66	0.00	0.00	11,275.66
5.1.2.9.04	Refacciones y Accesorios Menores de Equipo de Cómputo y Tecnologías de la Información	3,039.20	0.00	0.00	3,039.20
5.1.2.9.04.01	Refacciones y Accesorios Menores de Equipo de Cómputo y Tecnologías de la Información	3,039.20	0.00	0.00	3,039.20
5.1.2.9.06	Refacciones y Accesorios Menores de Equipo de Transporte	179,694.91	8,746.40	0.00	188,441.31
5.1.2.9.06.01	Refacciones y Accesorios Menores de Equipo de Transporte	179,694.91	8,746.40	0.00	188,441.31
5.1.3	Servicios Generales	4,012,512.28	743,960.31	0.00	4,756,472.59
5.1.3.1	Servicios Básicos	306,321.50	65,186.90	0.00	371,508.40
5.1.3.1.01	Energía Eléctrica	107,145.00	24,092.00	0.00	131,237.00
5.1.3.1.01.01	Energía Eléctrica	107,145.00	24,092.00	0.00	131,237.00
5.1.3.1.06	Servicios de Telecomunicaciones y Satélites	36,747.25	7,334.60	0.00	44,081.85
5.1.3.1.06.02	Servicio de telecomunicaciones	36,747.25	7,334.60	0.00	44,081.85
5.1.3.1.07	Servicios de Acceso de Internet, Redes y Procesamiento de Información	112,063.24	20,232.30	0.00	132,295.54
5.1.3.1.07.01	Servicios de Acceso de Internet, Redes y Procesamiento de Información	112,063.24	20,232.30	0.00	132,295.54
5.1.3.1.08	Servicios Postales y Telegráficos	50,366.01	13,528.00	0.00	63,894.01
5.1.3.1.08.01	Servicios Postales	50,366.01	13,528.00	0.00	63,894.01
5.1.3.2	Servicios de Arrendamiento	1,750,555.33	352,472.95	0.00	2,103,028.28
5.1.3.2.02	Arrendamiento de Edificios	1,425,531.20	285,106.24	0.00	1,710,637.44
5.1.3.2.02.01	Arrendamiento de Edificios	1,425,531.20	285,106.24	0.00	1,710,637.44

TRIJAEV

TRIBUNAL DE JUSTICIA ADMINISTRATIVA DEL ESTADO DE VERACRUZ
Balanza de Comprobación
Del mes de junio de 2026

Código	Nombre cuenta	Saldo Inicial	Movimientos		Saldo Final
			Debe	Haber	
5.1.3.2.03	Arrendamiento de Mobiliario y Equipo de Administración, Educacional y Recreativo	325,024.13	67,366.71	0.00	392,390.84
5.1.3.2.03.02	Arrendamiento de equipo de fotocopiado	325,024.13	67,366.71	0.00	392,390.84
5.1.3.3	Servicios Profesionales, Científicos y Técnicos y Otros Servicios	119,163.00	18,800.77	0.00	137,963.77
5.1.3.3.01	Servicios Legales, de Contabilidad, Auditoría y Relacionados	1,641.52	0.00	0.00	1,641.52
5.1.3.3.01.01	Servicios Legales, de Contabilidad, Auditoría y Relacionados	1,641.52	0.00	0.00	1,641.52
5.1.3.3.03	Servicios de Consultoría Administrativa, Procesos, Técnica y en Tecnologías de la Información	25,943.47	1,420.77	0.00	27,364.24
5.1.3.3.03.01	Servicios de Consultoría Administrativa, Procesos, Técnica y en Tecnologías de la Información	25,943.47	1,420.77	0.00	27,364.24
5.1.3.3.04	Servicios de Capacitación	1,708.41	0.00	0.00	1,708.41
5.1.3.3.04.01	Servicios de capacitación interna	1,708.41	0.00	0.00	1,708.41
5.1.3.3.06	Servicios de Apoyo Administrativo, Traducción, Fotocopiado e Impresión	2,969.60	0.00	0.00	2,969.60
5.1.3.3.06.01	Servicios de Apoyo Administrativo, Traducción, Fotocopiado e Impresión	2,969.60	0.00	0.00	2,969.60
5.1.3.3.08	Servicios de Vigilancia	86,900.00	17,380.00	0.00	104,280.00
5.1.3.3.08.01	Servicios de Vigilancia	86,900.00	17,380.00	0.00	104,280.00
5.1.3.4	Servicios Financieros, Bancarios y Comerciales	172,445.43	1,839.58	0.00	174,285.01
5.1.3.4.01	Servicios Financieros y Bancarios	8,685.00	1,839.58	0.00	10,524.58
5.1.3.4.01.01	Servicios Bancarios y Financieros	8,685.00	1,839.58	0.00	10,524.58
5.1.3.4.04	Seguros de Responsabilidad Patrimonial y Fianzas	37,717.40	0.00	0.00	37,717.40
5.1.3.4.04.01	Seguros de Responsabilidad Patrimonial y Fianzas	37,717.40	0.00	0.00	37,717.40
5.1.3.4.05	Seguro de Bienes Patrimoniales	126,043.03	0.00	0.00	126,043.03
5.1.3.4.05.01	Seguro de Bienes Patrimoniales	126,043.03	0.00	0.00	126,043.03
5.1.3.5	Servicios de Instalación, Reparación, Mantenimiento y Conservación	818,813.60	137,258.58	0.00	956,072.18
5.1.3.5.01	Conservación y Mantenimiento Menor de Inmuebles	412,502.50	63,012.05	0.00	475,514.55
5.1.3.5.01.01	Conservación y Mantenimiento Menor de Inmuebles (Edificios Públicos)	412,502.50	63,012.05	0.00	475,514.55
5.1.3.5.03	Instalación, Reparación y Mantenimiento de Equipo de Cómputo y Tecnología de la Información	2,145.60	0.00	0.00	2,145.60
5.1.3.5.03.01	Instalación, Reparación y Mantenimiento de Equipo de Cómputo y Tecnología de la Información	2,145.60	0.00	0.00	2,145.60
5.1.3.5.05	Reparación y Mantenimiento de Equipo de Transporte	35,082.86	8,758.00	0.00	43,840.86
5.1.3.5.05.03	Conservación y Mantenimiento de Vehículos Adscritos a Servicios Administrativos	35,082.86	8,758.00	0.00	43,840.86
5.1.3.5.08	Servicios de Limpieza y Manejo de Desechos	323,842.64	65,488.53	0.00	389,331.17
5.1.3.5.08.01	Servicios de Limpieza y Manejo de Desechos	323,842.64	65,488.53	0.00	389,331.17
5.1.3.5.09	Servicios de Jardinería y Fumigación	45,240.00	0.00	0.00	45,240.00
5.1.3.5.09.01	Servicios de Jardinería y Fumigación	45,240.00	0.00	0.00	45,240.00
5.1.3.7	Servicios de Traslado y Viáticos	87,249.41	14,081.63	0.00	101,331.04
5.1.3.7.02	Pasajes Terrestres	66,101.00	11,558.00	0.00	77,659.00
5.1.3.7.02.01	Pasajes Nacionales a Servidores Públicos	66,101.00	11,558.00	0.00	77,659.00
5.1.3.7.05	Viáticos en el País	20,929.41	2,523.63	0.00	23,453.04
5.1.3.7.05.01	Viáticos Nacionales a Servidores Públicos	20,929.41	2,523.63	0.00	23,453.04
5.1.3.7.09	Otros Servicios de Traslado y Hospedaje	219.00	0.00	0.00	219.00
5.1.3.7.09.01	Otros Servicios de Traslado y Hospedaje	219.00	0.00	0.00	219.00
5.1.3.9	Otros Servicios Generales	757,964.01	154,319.90	0.00	912,283.91
5.1.3.9.02	Impuestos y Derechos	17,920.44	5,075.09	0.00	22,995.53
5.1.3.9.02.01	Impuestos y Derechos	17,920.44	5,075.09	0.00	22,995.53

TRIJAEV

TRIBUNAL DE JUSTICIA ADMINISTRATIVA DEL ESTADO DE VERACRUZ
Balanza de Comprobación
Del mes de junio de 2026

Código	Nombre cuenta	Saldo Inicial	Movimientos		Saldo Final
			Debe	Haber	
5.1.3.9.08	Impuestos sobre Nóminas y Otros que se Deriven de una Relación Laboral	740,043.57	149,244.81	0.00	889,288.38
5.1.3.9.08.01	Impuestos sobre Nóminas y Otros que se Deriven de una Relación Laboral	641,516.64	129,632.08	0.00	771,148.72
5.1.3.9.08.02	Fomento a la Educación	98,526.93	19,612.73	0.00	118,139.66
7.1.1	Valores en custodia	374,929.53	0.00	0.00	374,929.53
7.1.1.1	Valores en custodia	374,929.53	0.00	0.00	374,929.53
7.1.1.1.01	Valores en custodia	374,929.53	0.00	0.00	374,929.53
7.1.2	Custodia de valores	374,929.53	0.00	0.00	374,929.53
7.1.2.1	Custodia de valores	374,929.53	0.00	0.00	374,929.53
7.1.2.1.01	Custodia de valores	374,929.53	0.00	0.00	374,929.53
7.3.5	Fianzas otorgadas para respaldar obligaciones no fiscales del gobierno	212,649.07	0.00	0.00	212,649.07
7.3.5.1	Fianzas otorgadas para respaldar obligaciones no fiscales del gobierno	212,649.07	0.00	0.00	212,649.07
7.3.5.1.01	Fianzas otorgadas para respaldar obligaciones no fiscales del gobierno	212,649.07	0.00	0.00	212,649.07
7.3.6	Fianzas otorgadas del gobierno para respaldar obligaciones no fiscales	212,649.07	0.00	0.00	212,649.07
7.3.6.1	Fianzas otorgadas del gobierno para respaldar obligaciones no fiscales	212,649.07	0.00	0.00	212,649.07
7.3.6.1.01	Fianzas otorgadas del gobierno para respaldar obligaciones no fiscales	212,649.07	0.00	0.00	212,649.07
7.4.1	Demandas judicial en proceso de resolución	2,098,883.73	0.00	0.00	2,098,883.73
7.4.1.1	Demandas judicial en proceso de resolución	2,098,883.73	0.00	0.00	2,098,883.73
7.4.1.1.01	Demandas judicial en proceso de resolución	2,098,883.73	0.00	0.00	2,098,883.73
7.4.2	Resolución de demandas en proceso judicial	2,098,883.73	0.00	0.00	2,098,883.73
7.4.2.1	Resolución de demandas en proceso judicial	2,098,883.73	0.00	0.00	2,098,883.73
7.4.2.1.01	Resolución de demandas en proceso judicial	2,098,883.73	0.00	0.00	2,098,883.73
8	**CUENTAS DE ORDEN PRESUPUESTARIAS**	**0.00**	**33,114,249.71**	**33,114,249.71**	**0.00**
8.1	Ley de ingresos	0.00	13,054,367.49	13,054,367.49	0.00
8.1.1	Ley de ingresos estimada	96,710,083.00	0.00	0.00	96,710,083.00
8.1.1.4.2.2.1.01.02.01.02	Transferencias Internas y Asignaciones del Sector Público (Participaciones Federales) [Recurso Estatal No Etiquetado] (Estimado)	94,054,115.00	0.00	0.00	94,054,115.00
8.1.1.4.2.2.1.01.02.01.04	Transferencias Internas y Asignaciones del Sector Público (Otro Fondo) [Recurso Estatal No Etiquetado] (Estimado)	2,655,968.00	0.00	0.00	2,655,968.00
8.1.2	Ley de ingresos por ejecutar	60,361,853.00	6,508,980.83	36,405.83	53,889,278.00
8.1.2.4.1.4.3.04.02	Copias de documentos que obren en los archivos de oficinas del Municipio (Por ejecutar)	0.00	2,519.00	2,519.00	0.00
8.1.2.4.1.5.1.09.05	Rendimientos Financieros ProveniMunicipios de Capitales o Valores a Favor (Por ejecutar)	0.00	26,887.61	26,887.61	0.00
8.1.2.4.1.6.9.02	Diversos aprovechamientos (Por ejecutar)	0.00	6,999.22	6,999.22	0.00
8.1.2.4.2.2.1.01.02.01.02	Transferencias Internas y Asignaciones del Sector Público (Participaciones Federales) [Recurso Estatal No Etiquetado] (Por ejecutar)	60,361,853.00	6,472,575.00	0.00	53,889,278.00
8.1.3	Modificaciones a la ley de ingresos estimada	132,315.88	36,405.83	0.00	168,721.71
8.1.3.4.1.4.3.04.02	Copias de documentos que obren en los archivos de oficinas del Municipio (Modificado)	32,334.13	2,519.00	0.00	34,853.13
8.1.3.4.1.4.9.01	Otros derechos (Modificado)	200.00	0.00	0.00	200.00
8.1.3.4.1.5.1.09.05	Rendimientos Financieros ProveniMunicipios de Capitales o Valores a Favor (Modificado)	78,857.40	26,887.61	0.00	105,745.01
8.1.3.4.1.6.9.02	Diversos aprovechamientos (Modificado)	20,924.35	6,999.22	0.00	27,923.57
8.1.4	Ley de ingresos devengada	0.00	6,508,980.83	6,508,980.83	0.00

TRIJAEV

TRIBUNAL DE JUSTICIA ADMINISTRATIVA DEL ESTADO DE VERACRUZ
Balanza de Comprobación
Del mes de junio de 2026

Código	Nombre cuenta	Saldo Inicial	Movimientos		Saldo Final
			Debe	Haber	
8.1.4.4.1.4.3.04.02	Copias de documentos que obren en los archivos de oficinas del Municipio (Devengado)	0.00	2,519.00	2,519.00	0.00
8.1.4.4.1.5.1.09.05	Rendimientos Financieros ProveniMunicipios de Capitales o Valores a Favor (Devengado)	0.00	26,887.61	26,887.61	0.00
8.1.4.4.1.6.9.02	Diversos aprovechamientos (Devengado)	0.00	6,999.22	6,999.22	0.00
8.1.4.4.2.2.1.01.02.01.02	Transferencias Internas y Asignaciones del Sector Público (Participaciones Federales) [Recurso Estatal No Etiquetado] (Devengado)	0.00	6,472,575.00	6,472,575.00	0.00
8.1.5	Ley de ingresos recaudada	36,480,545.88	0.00	6,508,980.83	42,989,526.71
8.1.5.4.1.4.3.04.02	Copias de documentos que obren en los archivos de oficinas del Municipio (Recaudado)	32,334.13	0.00	2,519.00	34,853.13
8.1.5.4.1.4.9.01	Otros derechos (Recaudado)	200.00	0.00	0.00	200.00
8.1.5.4.1.5.1.09.05	Rendimientos Financieros ProveniMunicipios de Capitales o Valores a Favor (Recaudado)	78,857.40	0.00	26,887.61	105,745.01
8.1.5.4.1.6.9.02	Diversos aprovechamientos (Recaudado)	20,924.35	0.00	6,999.22	27,923.57
8.1.5.4.2.2.1.01.02.01.02	Transferencias Internas y Asignaciones del Sector Público (Participaciones Federales) [Recurso Estatal No Etiquetado] (Recaudado)	33,692,262.00	0.00	6,472,575.00	40,164,837.00
8.1.5.4.2.2.1.01.02.01.04	Transferencias Internas y Asignaciones del Sector Público (Otro Fondo) [Recurso Estatal No Etiquetado] (Recaudado)	2,655,968.00	0.00	0.00	2,655,968.00
8.2	Presupuesto de egresos	0.00	20,059,882.22	20,059,882.22	0.00
8.2.1	Presupuesto de egresos aprobado	96,710,083.00	0.00	0.00	96,710,083.00
8.2.1.1.2.4.1.01.01	Muebles de Oficina y Estantería (Aprobado)	140,000.00	0.00	0.00	140,000.00
8.2.1.1.2.4.1.03.01	Bienes informáticos (Aprobado)	170,000.00	0.00	0.00	170,000.00
8.2.1.1.2.5.4.01.01	Licencias informáticas e intelectuales (Aprobado)	215,000.00	0.00	0.00	215,000.00
8.2.1.5.1.1.1.03.01	Sueldos y salarios (Aprobado)	20,760,000.00	0.00	0.00	20,760,000.00
8.2.1.5.1.1.3.02.02	Gratificación anual (Aprobado)	10,630,403.00	0.00	0.00	10,630,403.00
8.2.1.5.1.1.3.02.03	Prima vacacional (Aprobado)	1,720,626.00	0.00	0.00	1,720,626.00
8.2.1.5.1.1.4.01.01	Instituto Mexicano del Seguro Social (IMSS) (Aprobado)	9,985,487.00	0.00	0.00	9,985,487.00
8.2.1.5.1.1.5.04.05	Previsión social múltiple (Aprobado)	5,137,560.00	0.00	0.00	5,137,560.00
8.2.1.5.1.1.5.04.14	Ayuda para la adquisición de útiles escolares (Aprobado)	286,771.00	0.00	0.00	286,771.00
8.2.1.5.1.1.5.04.30	Gratificación extraordinaria (Aprobado)	25,917,600.00	0.00	0.00	25,917,600.00
8.2.1.5.1.1.5.05.02	Ayuda para capacitación y desarrollo (Aprobado)	286,771.00	0.00	0.00	286,771.00
8.2.1.5.1.1.6.01.06	Estímulo a servidores públicos (Aprobado)	5,454,088.00	0.00	0.00	5,454,088.00
8.2.1.5.1.2.1.01.01	Materiales, Útiles y Equipos Menores de Oficina (Aprobado)	1,320,000.00	0.00	0.00	1,320,000.00
8.2.1.5.1.2.1.04.01	Materiales, Útiles y Equipos Menores de Tecnologías de la Información y Comunicaciones (Aprobado)	296,288.00	0.00	0.00	296,288.00
8.2.1.5.1.2.1.06.01	Material de limpieza (Aprobado)	20,000.00	0.00	0.00	20,000.00
8.2.1.5.1.2.2.01.04	Productos alimenticios para el personal derivado de actividades extraordinarias (Aprobado)	162,600.00	0.00	0.00	162,600.00
8.2.1.5.1.2.2.03.01	Utensilios para el servicio de alimentación (Aprobado)	3,000.00	0.00	0.00	3,000.00
8.2.1.5.1.2.4.06.01	Material eléctrico y electrónico (Aprobado)	80,000.00	0.00	0.00	80,000.00
8.2.1.5.1.2.4.08.02	Diversos Materiales y Artículos de Construcción y Reparación (Aprobado)	40,000.00	0.00	0.00	40,000.00
8.2.1.5.1.2.5.09.01	Otros productos químicos (Aprobado)	20,000.00	0.00	0.00	20,000.00
8.2.1.5.1.2.6.01.03	Combustibles, lubricantes y aditivos para servicios administrativos (Aprobado)	760,000.00	0.00	0.00	760,000.00
8.2.1.5.1.2.7.01.01	Vestuarios y Uniformes (Aprobado)	22,000.00	0.00	0.00	22,000.00
8.2.1.5.1.2.7.02.01	Prendas de Seguridad y Protección Personal (Aprobado)	5,000.00	0.00	0.00	5,000.00
8.2.1.5.1.2.9.02.01	Refacciones y accesorios menores de edificios (Aprobado)	10,000.00	0.00	0.00	10,000.00

Código	Nombre cuenta	Saldo Inicial	Movimientos		Saldo Final
			Debe	Haber	
8.2.1.5.1.2.9.03.01	Refacciones y accesorios menores de mobiliario y equipo de administración, educacional y recreativo (Aprobado)	15,000.00	0.00	0.00	15,000.00
8.2.1.5.1.2.9.04.01	Refacciones y Accesorios Menores de Equipo de Cómputo y Tecnologías de la Información (Aprobado)	188,000.00	0.00	0.00	188,000.00
8.2.1.5.1.2.9.06.01	Refacciones y Accesorios Menores de Equipo de Transporte (Aprobado)	34,000.00	0.00	0.00	34,000.00
8.2.1.5.1.3.1.01.01	Energía Eléctrica (Aprobado)	336,000.00	0.00	0.00	336,000.00
8.2.1.5.1.3.1.06.02	Servicio de telecomunicaciones (Aprobado)	240,000.00	0.00	0.00	240,000.00
8.2.1.5.1.3.1.07.01	Servicios de Acceso de Internet, Redes y Procesamiento de Información (Aprobado)	300,000.00	0.00	0.00	300,000.00
8.2.1.5.1.3.1.08.01	Servicios Postales (Aprobado)	142,000.00	0.00	0.00	142,000.00
8.2.1.5.1.3.2.02.01	Arrendamiento de Edificios (Aprobado)	3,641,284.00	0.00	0.00	3,641,284.00
8.2.1.5.1.3.2.03.02	Arrendamiento de equipo de fotocopiado (Aprobado)	740,000.00	0.00	0.00	740,000.00
8.2.1.5.1.3.3.01.01	Servicios Legales, de Contabilidad, Auditoría y Relacionados (Aprobado)	1,436,601.00	0.00	0.00	1,436,601.00
8.2.1.5.1.3.3.03.01	Servicios de Consultoría Administrativa, Procesos, Técnica y en Tecnologías de la Información (Aprobado)	43,400.00	0.00	0.00	43,400.00
8.2.1.5.1.3.3.04.01	Servicios de capacitación interna (Aprobado)	500,000.00	0.00	0.00	500,000.00
8.2.1.5.1.3.3.06.01	Servicios de apoyo administrativo, traducción, fotocopiado e impresión (Aprobado)	217,000.00	0.00	0.00	217,000.00
8.2.1.5.1.3.3.08.01	Servicios de vigilancia (Aprobado)	156,000.00	0.00	0.00	156,000.00
8.2.1.5.1.3.4.01.01	Servicios bancarios y financieros (Aprobado)	24,000.00	0.00	0.00	24,000.00
8.2.1.5.1.3.4.04.01	Seguros de Responsabilidad Patrimonial y Fianzas (Aprobado)	40,000.00	0.00	0.00	40,000.00
8.2.1.5.1.3.4.05.01	Seguro de bienes patrimoniales (Aprobado)	255,500.00	0.00	0.00	255,500.00
8.2.1.5.1.3.5.01.01	Conservación y Mantenimiento Menor de Inmuebles (Edificios Públicos) (Aprobado)	966,156.00	0.00	0.00	966,156.00
8.2.1.5.1.3.5.02.01	Instalación, Reparación y Mantenimiento de Mobiliario y Equipo de Administración, Educacional y Recreativo (Aprobado)	10,000.00	0.00	0.00	10,000.00
8.2.1.5.1.3.5.03.01	Instalación, Reparación y Mantenimiento de Equipo de Cómputo y Tecnología de la Información (Aprobado)	10,000.00	0.00	0.00	10,000.00
8.2.1.5.1.3.5.05.03	Conservación y mantenimiento de vehículos adscritos a servicios administrativos (Aprobado)	184,000.00	0.00	0.00	184,000.00
8.2.1.5.1.3.5.08.01	Servicios de Limpieza y Manejo de Desechos (Aprobado)	768,000.00	0.00	0.00	768,000.00
8.2.1.5.1.3.5.09.01	Servicios de Jardinería y Fumigación (Aprobado)	125,000.00	0.00	0.00	125,000.00
8.2.1.5.1.3.7.02.01	Pasajes nacionales a servidores públicos (Aprobado)	185,000.00	0.00	0.00	185,000.00
8.2.1.5.1.3.7.05.01	Viáticos nacionales a servidores públicos (Aprobado)	110,000.00	0.00	0.00	110,000.00
8.2.1.5.1.3.7.09.01	Otros Servicios de Traslado y Hospedaje (Aprobado)	2,500.00	0.00	0.00	2,500.00
8.2.1.5.1.3.8.02.02	Actividades cívicas y festividades (Aprobado)	10,000.00	0.00	0.00	10,000.00
8.2.1.5.1.3.8.03.01	Congresos y convenciones (Aprobado)	90,000.00	0.00	0.00	90,000.00
8.2.1.5.1.3.9.02.01	Impuestos y Derechos (Aprobado)	35,100.00	0.00	0.00	35,100.00
8.2.1.5.1.3.9.08.01	Impuestos sobre Nóminas y Otros que se Deriven de una Relación Laboral (Aprobado)	2,139,324.00	0.00	0.00	2,139,324.00
8.2.1.5.1.3.9.08.02	Fomento a la Educación (Aprobado)	323,024.00	0.00	0.00	323,024.00
8.2.2	Presupuesto de egresos por ejercer	12,108,663.55	36,405.83	3,305,512.15	8,839,557.23
8.2.2.1.2.4.1.01.01	Muebles de Oficina y Estantería (Por ejercer)	181,949.96	60,973.10	22,552.72	220,370.34
8.2.2.1.2.4.1.03.01	Bienes informáticos (Por ejercer)	170,000.00	180,000.00	315,288.00	34,712.00
8.2.2.1.2.5.4.01.01	Licencias informáticas e intelectuales (Por ejercer)	215,000.00	(65,000.00)	135,300.08	14,699.92
8.2.2.5.1.1.3.02.03	Prima vacacional (Por ejercer)	0.00	15,802.73	15,802.73	0.00
8.2.2.5.1.1.4.01.01	Instituto Mexicano del Seguro Social (IMSS) (Por ejercer)	0.00	(15,802.73)	(15,802.73)	0.00

TRIJAEV

TRIBUNAL DE JUSTICIA ADMINISTRATIVA DEL ESTADO DE VERACRUZ
Balanza de Comprobación
Del mes de junio de 2026

Código	Nombre cuenta	Saldo Inicial	Movimientos		Saldo Final
			Debe	Haber	
8.2.2.5.1.2.1.01.01	Materiales, Útiles y Equipos Menores de Oficina (Por ejercer)	1,307,567.27	(47,567.27)	1,247,436.25	12,563.75
8.2.2.5.1.2.1.04.01	Materiales, Útiles y Equipos Menores de Tecnologías de la Información y Comunicaciones (Por ejercer)	295,983.33	30,000.00	297,217.84	28,765.49
8.2.2.5.1.2.1.06.01	Material de limpieza (Por ejercer)	20,000.00	0.00	0.00	20,000.00
8.2.2.5.1.2.2.01.04	Productos alimenticios para el personal derivado de actividades extraordinarias (Por ejercer)	126,044.56	0.00	8,790.75	117,253.81
8.2.2.5.1.2.2.03.01	Utensilios para el servicio de alimentación (Por ejercer)	3,000.00	0.00	0.00	3,000.00
8.2.2.5.1.2.4.06.01	Material eléctrico y electrónico (Por ejercer)	53,042.95	23,000.00	31,320.00	44,722.95
8.2.2.5.1.2.4.08.02	Diversos Materiales y Artículos de Construcción y Reparación (Por ejercer)	285.86	0.00	0.00	285.86
8.2.2.5.1.2.4.09.02	Materiales de plástico y p.v.c. (Por ejercer)	0.01	0.00	0.00	0.01
8.2.2.5.1.2.5.06.01	Fibras sintéticas, hules, plástico y derivados (Por ejercer)	0.00	8,000.00	5,519.28	2,480.72
8.2.2.5.1.2.5.09.01	Otros productos químicos (Por ejercer)	11,367.82	0.00	0.00	11,367.82
8.2.2.5.1.2.6.01.03	Combustibles, lubricantes y aditivos para servicios administrativos (Por ejercer)	496,636.69	0.00	53,229.22	443,407.47
8.2.2.5.1.2.7.01.01	Vestuarios y Uniformes (Por ejercer)	22,000.00	0.00	0.00	22,000.00
8.2.2.5.1.2.7.02.01	Prendas de Seguridad y Protección Personal (Por ejercer)	5,000.00	0.00	0.00	5,000.00
8.2.2.5.1.2.7.04.01	Productos Textiles (Por ejercer)	0.00	15,000.00	11,878.40	3,121.60
8.2.2.5.1.2.9.02.01	Refacciones y accesorios menores de edificios (Por ejercer)	9,976.00	0.00	0.00	9,976.00
8.2.2.5.1.2.9.03.01	Refacciones y accesorios menores de mobiliario y equipo de administración, educacional y recreativo (Por ejercer)	15,000.00	0.00	0.00	15,000.00
8.2.2.5.1.2.9.04.01	Refacciones y Accesorios Menores de Equipo de Cómputo y Tecnologías de la Información (Por ejercer)	188,000.00	(168,000.00)	12,992.00	7,008.00
8.2.2.5.1.2.9.06.01	Refacciones y Accesorios Menores de Equipo de Transporte (Por ejercer)	20,031.55	8,746.40	8,746.40	20,031.55
8.2.2.5.1.3.1.01.01	Energía Eléctrica (Por ejercer)	196,178.94	0.00	24,092.00	172,086.94
8.2.2.5.1.3.1.06.02	Servicio de telecomunicaciones (Por ejercer)	161,000.89	(3,866.71)	7,334.60	149,799.58
8.2.2.5.1.3.1.07.01	Servicios de Acceso de Internet, Redes y Procesamiento de Información (Por ejercer)	180,936.76	0.00	20,232.30	160,704.46
8.2.2.5.1.3.1.08.01	Servicios Postales (Por ejercer)	91,633.99	0.00	13,528.00	78,105.99
8.2.2.5.1.3.2.02.01	Arrendamiento de Edificios (Por ejercer)	2,152,124.55	0.00	285,106.24	1,867,018.31
8.2.2.5.1.3.2.03.02	Arrendamiento de equipo de fotocopiado (Por ejercer)	415,000.00	2,366.71	67,366.71	350,000.00
8.2.2.5.1.3.3.01.01	Servicios Legales, de Contabilidad, Auditoría y Relacionados (Por ejercer)	1,434,959.48	0.00	0.00	1,434,959.48
8.2.2.5.1.3.3.03.01	Servicios de Consultoría Administrativa, Procesos, Técnica y en Tecnologías de la Información (Por ejercer)	16,979.23	0.00	1,420.77	15,558.46
8.2.2.5.1.3.3.04.01	Servicios de capacitación interna (Por ejercer)	498,291.59	(183,802.60)	0.00	314,488.99
8.2.2.5.1.3.3.06.01	Servicios de apoyo administrativo, traducción, fotocopiado e impresión (Por ejercer)	214,030.40	0.00	0.00	214,030.40
8.2.2.5.1.3.3.08.01	Servicios de vigilancia (Por ejercer)	128,770.00	0.00	17,380.00	111,390.00
8.2.2.5.1.3.4.01.01	Servicios bancarios y financieros (Por ejercer)	15,315.00	0.00	1,839.58	13,475.42
8.2.2.5.1.3.4.05.01	Seguro de bienes patrimoniales (Por ejercer)	129,456.97	0.00	66,874.00	62,582.97
8.2.2.5.1.3.5.01.01	Conservación y Mantenimiento Menor de Inmuebles (Edificios Públicos) (Por ejercer)	617,281.75	183,802.60	407,418.95	393,665.40
8.2.2.5.1.3.5.02.01	Instalación, Reparación y Mantenimiento de Mobiliario y Equipo de Administración, Educacional y Recreativo (Por ejercer)	10,000.00	0.00	0.00	10,000.00
8.2.2.5.1.3.5.03.01	Instalación, Reparación y Mantenimiento de Equipo de Cómputo y Tecnología de la Información (Por ejercer)	7,854.40	0.00	0.00	7,854.40
8.2.2.5.1.3.5.05.03	Conservación y mantenimiento de vehículos adscritos a servicios administrativos (Por ejercer)	120,171.66	(8,746.40)	8,758.00	102,667.26

TRIJAEV

TRIBUNAL DE JUSTICIA ADMINISTRATIVA DEL ESTADO DE VERACRUZ
Balanza de Comprobación
Del mes de junio de 2026

Código	Nombre cuenta	Saldo Inicial	Movimientos		Saldo Final
			Debe	Haber	
8.2.2.5.1.3.5.08.01	Servicios de Limpieza y Manejo de Desechos (Por ejercer)	448,057.36	1,500.00	65,488.53	384,068.83
8.2.2.5.1.3.5.09.01	Servicios de Jardinería y Fumigación (Por ejercer)	80,000.00	0.00	0.00	80,000.00
8.2.2.5.1.3.7.02.01	Pasajes nacionales a servidores públicos (Por ejercer)	118,899.00	0.00	11,558.00	107,341.00
8.2.2.5.1.3.7.05.01	Viáticos nacionales a servidores públicos (Por ejercer)	89,070.59	0.00	2,523.63	86,546.96
8.2.2.5.1.3.7.09.01	Otros Servicios de Traslado y Hospedaje (Por ejercer)	2,281.00	0.00	0.00	2,281.00
8.2.2.5.1.3.8.02.02	Actividades cívicas y festividades (Por ejercer)	10,000.00	0.00	0.00	10,000.00
8.2.2.5.1.3.8.03.01	Congresos y convenciones (Por ejercer)	90,000.00	0.00	0.00	90,000.00
8.2.2.5.1.3.9.02.01	Impuestos y Derechos (Por ejercer)	17,179.56	0.00	5,075.09	12,104.47
8.2.2.5.1.3.9.08.01	Impuestos sobre Nóminas y Otros que se Deriven de una Relación Laboral (Por ejercer)	1,497,807.36	0.00	129,632.08	1,368,175.28
8.2.2.5.1.3.9.08.02	Fomento a la Educación (Por ejercer)	224,497.07	0.00	19,612.73	204,884.34
8.2.3	Modificaciones al presupuesto de egresos aprobado	132,315.88	0.00	36,405.83	168,721.71
8.2.3.1.2.4.1.01.01	Muebles de Oficina y Estantería (Modificado)	63,597.88	0.00	60,973.10	124,570.98
8.2.3.1.2.4.1.03.01	Bienes informáticos (Modificado)	0.00	0.00	180,000.00	180,000.00
8.2.3.1.2.4.6.04.01	Sistemas de aire acondicionado, calefacción y de refrigeración industrial y comercial (Modificado)	9,048.00	0.00	0.00	9,048.00
8.2.3.1.2.5.4.01.01	Licencias informáticas e intelectuales (Modificado)	0.00	0.00	(65,000.00)	(65,000.00)
8.2.3.5.1.1.3.02.03	Prima vacacional (Modificado)	0.00	0.00	15,802.73	15,802.73
8.2.3.5.1.1.4.01.01	Instituto Mexicano del Seguro Social (IMSS) (Modificado)	0.00	0.00	(15,802.73)	(15,802.73)
8.2.3.5.1.2.1.01.01	Materiales, Útiles y Equipos Menores de Oficina (Modificado)	0.00	0.00	(47,567.27)	(47,567.27)
8.2.3.5.1.2.1.04.01	Materiales, Útiles y Equipos Menores de Tecnologías de la Información y Comunicaciones (Modificado)	0.00	0.00	30,000.00	30,000.00
8.2.3.5.1.2.4.06.01	Material eléctrico y electrónico (Modificado)	0.00	0.00	23,000.00	23,000.00
8.2.3.5.1.2.4.07.01	Artículos metálicos para la construcción (Modificado)	24.00	0.00	0.00	24.00
8.2.3.5.1.2.4.08.02	Diversos Materiales y Artículos de Construcción y Reparación (Modificado)	10,000.00	0.00	0.00	10,000.00
8.2.3.5.1.2.4.09.01	Pinturas (Modificado)	49,412.93	0.00	0.00	49,412.93
8.2.3.5.1.2.4.09.02	Materiales de plástico y p.v.c. (Modificado)	1,987.49	0.00	0.00	1,987.49
8.2.3.5.1.2.4.09.09	Otros materiales y artículos (Modificado)	5,611.34	0.00	0.00	5,611.34
8.2.3.5.1.2.5.06.01	Fibras sintéticas, hules, plástico y derivados (Modificado)	0.00	0.00	8,000.00	8,000.00
8.2.3.5.1.2.7.04.01	Productos Textiles (Modificado)	0.00	0.00	15,000.00	15,000.00
8.2.3.5.1.2.9.02.01	Refacciones y accesorios menores de edificios (Modificado)	(24.00)	0.00	0.00	(24.00)
8.2.3.5.1.2.9.04.01	Refacciones y Accesorios Menores de Equipo de Cómputo y Tecnologías de la Información (Modificado)	0.00	0.00	(168,000.00)	(168,000.00)
8.2.3.5.1.2.9.06.01	Refacciones y Accesorios Menores de Equipo de Transporte (Modificado)	42,257.41	0.00	8,746.40	51,003.81
8.2.3.5.1.3.1.01.01	Energía Eléctrica (Modificado)	(32,676.06)	0.00	0.00	(32,676.06)
8.2.3.5.1.3.1.06.02	Servicio de telecomunicaciones (Modificado)	(42,251.86)	0.00	(3,866.71)	(46,118.57)
8.2.3.5.1.3.1.07.01	Servicios de Acceso de Internet, Redes y Procesamiento de Información (Modificado)	(7,000.00)	0.00	0.00	(7,000.00)
8.2.3.5.1.3.2.02.01	Arrendamiento de Edificios (Modificado)	(63,628.25)	0.00	0.00	(63,628.25)
8.2.3.5.1.3.2.03.02	Arrendamiento de equipo de fotocopiado (Modificado)	24.13	0.00	2,366.71	2,390.84
8.2.3.5.1.3.3.03.01	Servicios de Consultoría Administrativa, Procesos, Técnica y en Tecnologías de la Información (Modificado)	(477.30)	0.00	0.00	(477.30)
8.2.3.5.1.3.3.04.01	Servicios de capacitación interna (Modificado)	0.00	0.00	(183,802.60)	(183,802.60)
8.2.3.5.1.3.3.08.01	Servicios de vigilancia (Modificado)	59,670.00	0.00	0.00	59,670.00
8.2.3.5.1.3.4.04.01	Seguros de Responsabilidad Patrimonial y Fianzas (Modificado)	(2,282.60)	0.00	0.00	(2,282.60)
8.2.3.5.1.3.5.01.01	Conservación y Mantenimiento Menor de Inmuebles (Edificios Públicos) (Modificado)	63,628.25	0.00	183,802.60	247,430.85

TRIJAEV

TRIBUNAL DE JUSTICIA ADMINISTRATIVA DEL ESTADO DE VERACRUZ
Balanza de Comprobación
Del mes de junio de 2026

Código	Nombre cuenta	Saldo Inicial	Movimientos		Saldo Final
			Debe	Haber	
8.2.3.5.1.3.5.05.03	Conservación y mantenimiento de vehículos adscritos a servicios administrativos (Modificado)	(28,745.48)	0.00	(8,746.40)	(37,491.88)
8.2.3.5.1.3.5.08.01	Servicios de Limpieza y Manejo de Desechos (Modificado)	3,900.00	0.00	1,500.00	5,400.00
8.2.3.5.1.3.5.09.01	Servicios de Jardinería y Fumigación (Modificado)	240.00	0.00	0.00	240.00
8.2.4	Presupuesto de egresos comprometido	55,008,338.21	3,305,512.15	5,866,062.94	52,447,787.42
8.2.4.1.2.4.1.01.01	Muebles de Oficina y Estantería (Comprometido)	0.00	22,552.72	0.00	22,552.72
8.2.4.1.2.4.1.03.01	Bienes informáticos (Comprometido)	0.00	315,288.00	0.00	315,288.00
8.2.4.1.2.5.4.01.01	Licencias informáticas e intelectuales (Comprometido)	0.00	135,300.08	0.00	135,300.08
8.2.4.5.1.1.1.03.01	Sueldos y salarios (Comprometido)	12,282,465.00	0.00	1,690,227.00	10,592,238.00
8.2.4.5.1.1.3.02.02	Gratificación anual (Comprometido)	10,530,714.28	0.00	63,689.51	10,467,024.77
8.2.4.5.1.1.3.02.03	Prima vacacional (Comprometido)	1,696,198.61	15,802.73	11,375.34	1,700,626.00
8.2.4.5.1.1.4.01.01	Instituto Mexicano del Seguro Social (IMSS) (Comprometido)	6,198,395.24	(15,802.73)	730,173.68	5,452,418.83
8.2.4.5.1.1.5.04.05	Previsión social múltiple (Comprometido)	3,030,351.00	0.00	420,036.00	2,610,315.00
8.2.4.5.1.1.5.04.14	Ayuda para la adquisición de útiles escolares (Comprometido)	286,771.00	0.00	0.00	286,771.00
8.2.4.5.1.1.5.04.30	Gratificación extraordinaria (Comprometido)	15,242,584.08	0.00	2,135,741.72	13,106,842.36
8.2.4.5.1.1.5.05.02	Ayuda para capacitación y desarrollo (Comprometido)	286,771.00	0.00	0.00	286,771.00
8.2.4.5.1.1.6.01.06	Estímulo a servidores públicos (Comprometido)	5,454,088.00	0.00	0.00	5,454,088.00
8.2.4.5.1.2.1.01.01	Materiales, Útiles y Equipos Menores de Oficina (Comprometido)	0.00	1,247,436.25	93.01	1,247,343.24
8.2.4.5.1.2.1.04.01	Materiales, Útiles y Equipos Menores de Tecnologías de la Información y Comunicaciones (Comprometido)	0.00	297,217.84	0.00	297,217.84
8.2.4.5.1.2.2.01.04	Productos alimenticios para el personal derivado de actividades extraordinarias (Comprometido)	0.00	8,790.75	8,790.75	0.00
8.2.4.5.1.2.4.06.01	Material eléctrico y electrónico (Comprometido)	0.00	31,320.00	0.00	31,320.00
8.2.4.5.1.2.5.06.01	Fibras sintéticas, hules, plástico y derivados (Comprometido)	0.00	5,519.28	0.00	5,519.28
8.2.4.5.1.2.6.01.03	Combustibles, lubricantes y aditivos para servicios administrativos (Comprometido)	0.00	53,229.22	53,229.22	0.00
8.2.4.5.1.2.7.04.01	Productos Textiles (Comprometido)	0.00	11,878.40	0.00	11,878.40
8.2.4.5.1.2.9.04.01	Refacciones y Accesorios Menores de Equipo de Cómputo y Tecnologías de la Información (Comprometido)	0.00	12,992.00	0.00	12,992.00
8.2.4.5.1.2.9.06.01	Refacciones y Accesorios Menores de Equipo de Transporte (Comprometido)	0.00	8,746.40	8,746.40	0.00
8.2.4.5.1.3.1.01.01	Energía Eléctrica (Comprometido)	0.00	24,092.00	24,092.00	0.00
8.2.4.5.1.3.1.06.02	Servicio de telecomunicaciones (Comprometido)	0.00	7,334.60	7,334.60	0.00
8.2.4.5.1.3.1.07.01	Servicios de Acceso de Internet, Redes y Procesamiento de Información (Comprometido)	0.00	20,232.30	20,232.30	0.00
8.2.4.5.1.3.1.08.01	Servicios Postales (Comprometido)	0.00	13,528.00	13,528.00	0.00
8.2.4.5.1.3.2.02.01	Arrendamiento de Edificios (Comprometido)	0.00	285,106.24	285,106.24	0.00
8.2.4.5.1.3.2.03.02	Arrendamiento de equipo de fotocopiado (Comprometido)	0.00	67,366.71	67,366.71	0.00
8.2.4.5.1.3.3.03.01	Servicios de Consultoría Administrativa, Procesos, Técnica y en Tecnologías de la Información (Comprometido)	0.00	1,420.77	1,420.77	0.00
8.2.4.5.1.3.3.08.01	Servicios de vigilancia (Comprometido)	0.00	17,380.00	17,380.00	0.00
8.2.4.5.1.3.4.01.01	Servicios bancarios y financieros (Comprometido)	0.00	1,839.58	1,839.58	0.00
8.2.4.5.1.3.4.05.01	Seguro de bienes patrimoniales (Comprometido)	0.00	66,874.00	0.00	66,874.00
8.2.4.5.1.3.5.01.01	Conservación y Mantenimiento Menor de Inmuebles (Edificios Públicos) (Comprometido)	0.00	407,418.95	63,012.05	344,406.90
8.2.4.5.1.3.5.05.03	Conservación y mantenimiento de vehículos adscritos a servicios administrativos (Comprometido)	0.00	8,758.00	8,758.00	0.00
8.2.4.5.1.3.5.08.01	Servicios de Limpieza y Manejo de Desechos (Comprometido)	0.00	65,488.53	65,488.53	0.00
8.2.4.5.1.3.7.02.01	Pasajes nacionales a servidores públicos (Comprometido)	0.00	11,558.00	11,558.00	0.00

TRIJAEV

TRIBUNAL DE JUSTICIA ADMINISTRATIVA DEL ESTADO DE VERACRUZ
Balanza de Comprobación
Del mes de junio de 2026

Código	Nombre cuenta	Saldo Inicial	Movimientos		Saldo Final
			Debe	Haber	
8.2.4.5.1.3.7.05.01	Viáticos nacionales a servidores públicos (Comprometido)	0.00	2,523.63	2,523.63	0.00
8.2.4.5.1.3.9.02.01	Impuestos y Derechos (Comprometido)	0.00	5,075.09	5,075.09	0.00
8.2.4.5.1.3.9.08.01	Impuestos sobre Nóminas y Otros que se Deriven de una Relación Laboral (Comprometido)	0.00	129,632.08	129,632.08	0.00
8.2.4.5.1.3.9.08.02	Fomento a la Educación (Comprometido)	0.00	19,612.73	19,612.73	0.00
8.2.5	Presupuesto de egresos devengado	949,712.10	5,866,062.94	5,425,950.65	1,389,824.39
8.2.5.5.1.1.1.03.01	Sueldos y salarios (Devengado)	0.00	1,690,227.00	1,690,227.00	0.00
8.2.5.5.1.1.3.02.02	Gratificación anual (Devengado)	0.00	63,689.51	63,689.51	0.00
8.2.5.5.1.1.3.02.03	Prima vacacional (Devengado)	0.00	11,375.34	11,375.34	0.00
8.2.5.5.1.1.4.01.01	Instituto Mexicano del Seguro Social (IMSS) (Devengado)	739,159.62	730,173.68	296,452.78	1,172,880.52
8.2.5.5.1.1.5.04.05	Previsión social múltiple (Devengado)	0.00	420,036.00	420,036.00	0.00
8.2.5.5.1.1.5.04.30	Gratificación extraordinaria (Devengado)	0.00	2,135,741.72	2,135,741.72	0.00
8.2.5.5.1.2.1.01.01	Materiales, Útiles y Equipos Menores de Oficina (Devengado)	0.00	93.01	93.01	0.00
8.2.5.5.1.2.2.01.04	Productos alimenticios para el personal derivado de actividades extraordinarias (Devengado)	0.00	8,790.75	7,201.00	1,589.75
8.2.5.5.1.2.6.01.03	Combustibles, lubricantes y aditivos para servicios administrativos (Devengado)	47,110.80	53,229.22	48,310.80	52,029.22
8.2.5.5.1.2.9.06.01	Refacciones y Accesorios Menores de Equipo de Transporte (Devengado)	0.00	8,746.40	8,746.40	0.00
8.2.5.5.1.3.1.01.01	Energía Eléctrica (Devengado)	0.00	24,092.00	24,092.00	0.00
8.2.5.5.1.3.1.06.02	Servicio de telecomunicaciones (Devengado)	0.00	7,334.60	7,334.60	0.00
8.2.5.5.1.3.1.07.01	Servicios de Acceso de Internet, Redes y Procesamiento de Información (Devengado)	0.00	20,232.30	20,232.30	0.00
8.2.5.5.1.3.1.08.01	Servicios Postales (Devengado)	11,329.00	13,528.00	11,329.00	13,528.00
8.2.5.5.1.3.2.02.01	Arrendamiento de Edificios (Devengado)	0.00	285,106.24	285,106.24	0.00
8.2.5.5.1.3.2.03.02	Arrendamiento de equipo de fotocopiado (Devengado)	0.00	67,366.71	67,366.71	0.00
8.2.5.5.1.3.3.03.01	Servicios de Consultoría Administrativa, Procesos, Técnica y en Tecnologías de la Información (Devengado)	0.00	1,420.77	1,420.77	0.00
8.2.5.5.1.3.3.08.01	Servicios de vigilancia (Devengado)	0.00	17,380.00	17,380.00	0.00
8.2.5.5.1.3.4.01.01	Servicios bancarios y financieros (Devengado)	0.00	1,839.58	1,839.58	0.00
8.2.5.5.1.3.5.01.01	Conservación y Mantenimiento Menor de Inmuebles (Edificios Públicos) (Devengado)	0.00	63,012.05	63,012.05	0.00
8.2.5.5.1.3.5.05.03	Conservación y mantenimiento de vehículos adscritos a servicios administrativos (Devengado)	0.00	8,758.00	8,758.00	0.00
8.2.5.5.1.3.5.08.01	Servicios de Limpieza y Manejo de Desechos (Devengado)	0.00	65,488.53	65,488.53	0.00
8.2.5.5.1.3.7.02.01	Pasajes nacionales a servidores públicos (Devengado)	3,818.00	11,558.00	14,656.00	720.00
8.2.5.5.1.3.7.05.01	Viáticos nacionales a servidores públicos (Devengado)	0.00	2,523.63	2,523.63	0.00
8.2.5.5.1.3.9.02.01	Impuestos y Derechos (Devengado)	0.00	5,075.09	5,075.09	0.00
8.2.5.5.1.3.9.08.01	Impuestos sobre Nóminas y Otros que se Deriven de una Relación Laboral (Devengado)	128,951.92	129,632.08	128,951.92	129,632.08
8.2.5.5.1.3.9.08.02	Fomento a la Educación (Devengado)	19,342.76	19,612.73	19,510.67	19,444.82
8.2.6	Presupuesto de egresos ejercido	0.00	5,425,950.65	5,425,950.65	0.00
8.2.6.5.1.1.1.03.01	Sueldos y salarios (Ejercido)	0.00	1,690,227.00	1,690,227.00	0.00
8.2.6.5.1.1.3.02.02	Gratificación anual (Ejercido)	0.00	63,689.51	63,689.51	0.00
8.2.6.5.1.1.3.02.03	Prima vacacional (Ejercido)	0.00	11,375.34	11,375.34	0.00
8.2.6.5.1.1.4.01.01	Instituto Mexicano del Seguro Social (IMSS) (Ejercido)	0.00	296,452.78	296,452.78	0.00
8.2.6.5.1.1.5.04.05	Previsión social múltiple (Ejercido)	0.00	420,036.00	420,036.00	0.00
8.2.6.5.1.1.5.04.30	Gratificación extraordinaria (Ejercido)	0.00	2,135,741.72	2,135,741.72	0.00
8.2.6.5.1.2.1.01.01	Materiales, Útiles y Equipos Menores de Oficina (Ejercido)	0.00	93.01	93.01	0.00

TRIJAEV

TRIBUNAL DE JUSTICIA ADMINISTRATIVA DEL ESTADO DE VERACRUZ
Balanza de Comprobación
Del mes de junio de 2026

Código	Nombre cuenta	Saldo Inicial	Movimientos		Saldo Final
			Debe	Haber	
8.2.6.5.1.2.2.01.04	Productos alimenticios para el personal derivado de actividades extraordinarias (Ejercido)	0.00	7,201.00	7,201.00	0.00
8.2.6.5.1.2.6.01.03	Combustibles, lubricantes y aditivos para servicios administrativos (Ejercido)	0.00	48,310.80	48,310.80	0.00
8.2.6.5.1.2.9.06.01	Refacciones y Accesorios Menores de Equipo de Transporte (Ejercido)	0.00	8,746.40	8,746.40	0.00
8.2.6.5.1.3.1.01.01	Energía Eléctrica (Ejercido)	0.00	24,092.00	24,092.00	0.00
8.2.6.5.1.3.1.06.02	Servicio de telecomunicaciones (Ejercido)	0.00	7,334.60	7,334.60	0.00
8.2.6.5.1.3.1.07.01	Servicios de Acceso de Internet, Redes y Procesamiento de Información (Ejercido)	0.00	20,232.30	20,232.30	0.00
8.2.6.5.1.3.1.08.01	Servicios Postales (Ejercido)	0.00	11,329.00	11,329.00	0.00
8.2.6.5.1.3.2.02.01	Arrendamiento de Edificios (Ejercido)	0.00	285,106.24	285,106.24	0.00
8.2.6.5.1.3.2.03.02	Arrendamiento de equipo de fotocopiado (Ejercido)	0.00	67,366.71	67,366.71	0.00
8.2.6.5.1.3.3.03.01	Servicios de Consultoría Administrativa, Procesos, Técnica y en Tecnologías de la Información (Ejercido)	0.00	1,420.77	1,420.77	0.00
8.2.6.5.1.3.3.08.01	Servicios de vigilancia (Ejercido)	0.00	17,380.00	17,380.00	0.00
8.2.6.5.1.3.4.01.01	Servicios bancarios y financieros (Ejercido)	0.00	1,839.58	1,839.58	0.00
8.2.6.5.1.3.5.01.01	Conservación y Mantenimiento Menor de Inmuebles (Edificios Públicos) (Ejercido)	0.00	63,012.05	63,012.05	0.00
8.2.6.5.1.3.5.05.03	Conservación y mantenimiento de vehículos adscritos a servicios administrativos (Ejercido)	0.00	8,758.00	8,758.00	0.00
8.2.6.5.1.3.5.08.01	Servicios de Limpieza y Manejo de Desechos (Ejercido)	0.00	65,488.53	65,488.53	0.00
8.2.6.5.1.3.7.02.01	Pasajes nacionales a servidores públicos (Ejercido)	0.00	14,656.00	14,656.00	0.00
8.2.6.5.1.3.7.05.01	Viáticos nacionales a servidores públicos (Ejercido)	0.00	2,523.63	2,523.63	0.00
8.2.6.5.1.3.9.02.01	Impuestos y Derechos (Ejercido)	0.00	5,075.09	5,075.09	0.00
8.2.6.5.1.3.9.08.01	Impuestos sobre Nóminas y Otros que se Deriven de una Relación Laboral (Ejercido)	0.00	128,951.92	128,951.92	0.00
8.2.6.5.1.3.9.08.02	Fomento a la Educación (Ejercido)	0.00	19,510.67	19,510.67	0.00
8.2.7	Presupuesto de egresos pagado	28,775,685.02	5,425,950.65	0.00	34,201,635.67
8.2.7.1.2.4.1.01.01	Muebles de Oficina y Estantería (Pagado)	21,647.92	0.00	0.00	21,647.92
8.2.7.1.2.4.6.04.01	Sistemas de aire acondicionado, calefacción y de refrigeración industrial y comercial (Pagado)	9,048.00	0.00	0.00	9,048.00
8.2.7.5.1.1.1.03.01	Sueldos y salarios (Pagado)	8,477,535.00	1,690,227.00	0.00	10,167,762.00
8.2.7.5.1.1.3.02.02	Gratificación anual (Pagado)	99,688.72	63,689.51	0.00	163,378.23
8.2.7.5.1.1.3.02.03	Prima vacacional (Pagado)	24,427.39	11,375.34	0.00	35,802.73
8.2.7.5.1.1.4.01.01	Instituto Mexicano del Seguro Social (IMSS) (Pagado)	3,047,932.14	296,452.78	0.00	3,344,384.92
8.2.7.5.1.1.5.04.05	Previsión social múltiple (Pagado)	2,107,209.00	420,036.00	0.00	2,527,245.00
8.2.7.5.1.1.5.04.30	Gratificación extraordinaria (Pagado)	10,675,015.92	2,135,741.72	0.00	12,810,757.64
8.2.7.5.1.2.1.01.01	Materiales, Útiles y Equipos Menores de Oficina (Pagado)	12,432.73	93.01	0.00	12,525.74
8.2.7.5.1.2.1.04.01	Materiales, Útiles y Equipos Menores de Tecnologías de la Información y Comunicaciones (Pagado)	304.67	0.00	0.00	304.67
8.2.7.5.1.2.2.01.04	Productos alimenticios para el personal derivado de actividades extraordinarias (Pagado)	36,555.44	7,201.00	0.00	43,756.44
8.2.7.5.1.2.4.06.01	Material eléctrico y electrónico (Pagado)	26,957.05	0.00	0.00	26,957.05
8.2.7.5.1.2.4.07.01	Artículos metálicos para la construcción (Pagado)	24.00	0.00	0.00	24.00
8.2.7.5.1.2.4.08.02	Diversos Materiales y Artículos de Construcción y Reparación (Pagado)	49,714.14	0.00	0.00	49,714.14
8.2.7.5.1.2.4.09.01	Pinturas (Pagado)	49,412.93	0.00	0.00	49,412.93
8.2.7.5.1.2.4.09.02	Materiales de plástico y p.v.c. (Pagado)	1,987.48	0.00	0.00	1,987.48
8.2.7.5.1.2.4.09.09	Otros materiales y artículos (Pagado)	5,611.34	0.00	0.00	5,611.34
8.2.7.5.1.2.5.09.01	Otros productos químicos (Pagado)	8,632.18	0.00	0.00	8,632.18
8.2.7.5.1.2.6.01.03	Combustibles, lubricantes y aditivos para servicios administrativos (Pagado)	216,252.51	48,310.80	0.00	264,563.31

TRIJAEV

TRIBUNAL DE JUSTICIA ADMINISTRATIVA DEL ESTADO DE VERACRUZ
Balanza de Comprobación
Del mes de junio de 2026

Código	Nombre cuenta	Saldo Inicial	Movimientos		Saldo Final
			Debe	Haber	
8.2.7.5.1.2.9.06.01	Refacciones y Accesorios Menores de Equipo de Transporte (Pagado)	56,225.86	8,746.40	0.00	64,972.26
8.2.7.5.1.3.1.01.01	Energía Eléctrica (Pagado)	107,145.00	24,092.00	0.00	131,237.00
8.2.7.5.1.3.1.06.02	Servicio de telecomunicaciones (Pagado)	36,747.25	7,334.60	0.00	44,081.85
8.2.7.5.1.3.1.07.01	Servicios de Acceso de Internet, Redes y Procesamiento de Información (Pagado)	112,063.24	20,232.30	0.00	132,295.54
8.2.7.5.1.3.1.08.01	Servicios Postales (Pagado)	39,037.01	11,329.00	0.00	50,366.01
8.2.7.5.1.3.2.02.01	Arrendamiento de Edificios (Pagado)	1,425,531.20	285,106.24	0.00	1,710,637.44
8.2.7.5.1.3.2.03.02	Arrendamiento de equipo de fotocopiado (Pagado)	325,024.13	67,366.71	0.00	392,390.84
8.2.7.5.1.3.3.01.01	Servicios Legales, de Contabilidad, Auditoría y Relacionados (Pagado)	1,641.52	0.00	0.00	1,641.52
8.2.7.5.1.3.3.03.01	Servicios de Consultoría Administrativa, Procesos, Técnica y en Tecnologías de la Información (Pagado)	25,943.47	1,420.77	0.00	27,364.24
8.2.7.5.1.3.3.04.01	Servicios de capacitación interna (Pagado)	1,708.41	0.00	0.00	1,708.41
8.2.7.5.1.3.3.06.01	Servicios de apoyo administrativo, traducción, fotocopiado e impresión (Pagado)	2,969.60	0.00	0.00	2,969.60
8.2.7.5.1.3.3.08.01	Servicios de vigilancia (Pagado)	86,900.00	17,380.00	0.00	104,280.00
8.2.7.5.1.3.4.01.01	Servicios bancarios y financieros (Pagado)	8,685.00	1,839.58	0.00	10,524.58
8.2.7.5.1.3.4.04.01	Seguros de Responsabilidad Patrimonial y Fianzas (Pagado)	37,717.40	0.00	0.00	37,717.40
8.2.7.5.1.3.4.05.01	Seguro de bienes patrimoniales (Pagado)	126,043.03	0.00	0.00	126,043.03
8.2.7.5.1.3.5.01.01	Conservación y Mantenimiento Menor de Inmuebles (Edificios Públicos) (Pagado)	412,502.50	63,012.05	0.00	475,514.55
8.2.7.5.1.3.5.03.01	Instalación, Reparación y Mantenimiento de Equipo de Cómputo y Tecnología de la Información (Pagado)	2,145.60	0.00	0.00	2,145.60
8.2.7.5.1.3.5.05.03	Conservación y mantenimiento de vehículos adscritos a servicios administrativos (Pagado)	35,082.86	8,758.00	0.00	43,840.86
8.2.7.5.1.3.5.08.01	Servicios de Limpieza y Manejo de Desechos (Pagado)	323,842.64	65,488.53	0.00	389,331.17
8.2.7.5.1.3.5.09.01	Servicios de Jardinería y Fumigación (Pagado)	45,240.00	0.00	0.00	45,240.00
8.2.7.5.1.3.7.02.01	Pasajes nacionales a servidores públicos (Pagado)	62,283.00	14,656.00	0.00	76,939.00
8.2.7.5.1.3.7.05.01	Viáticos nacionales a servidores públicos (Pagado)	20,929.41	2,523.63	0.00	23,453.04
8.2.7.5.1.3.7.09.01	Otros Servicios de Traslado y Hospedaje (Pagado)	219.00	0.00	0.00	219.00
8.2.7.5.1.3.9.02.01	Impuestos y Derechos (Pagado)	17,920.44	5,075.09	0.00	22,995.53
8.2.7.5.1.3.9.08.01	Impuestos sobre Nóminas y Otros que se Deriven de una Relación Laboral (Pagado)	512,564.72	128,951.92	0.00	641,516.64
8.2.7.5.1.3.9.08.02	Fomento a la Educación (Pagado)	79,184.17	19,510.67	0.00	98,694.84
	Totales	**0.00**	**63,785,684.73**	**63,785,684.73**	**0.00**

Elaboró	Revisó	Autorizó
Guadalupe Salvador Pascual	Angel Ramírez Rocha	Leticia Aguilar Jiménez
Subdirectora de Recursos Financieros	**Director de Administración**	**Magistrada Presidenta**

TRIJAEV
Tribunal de Justicia Administrativa del Estado de Veracruz

V. FORMATOS DE LA LEY DE DISCIPLINA FINANCIERA- LDF DISCIPLINA FINANCIERA

TRIJAEV
Tribunal de Justicia Administrativa
del Estado de Veracruz

Estado de Situación Financiera Detallado-LDF

www.trijaev.gob.mx

TRIJAEV

TRIJAEV

Tribunal de Justicia Administrativa del Estado de Veracruz

TRIBUNAL DE JUSTICIA ADMINISTRATIVA DEL ESTADO DE VERACRUZ

Estado de Situación Financiera Detallado - LDF

Al 31 de Diciembre de 2025 y al 30 de Junio de 2026

(Cifras en pesos)

Concepto	2026	31 de Diciembre de 2025	Concepto		31 de Diciembre de 2025
ACTIVO			**PASIVO**		
ACTIVO CIRCULANTE			**PASIVO CIRCULANTE**		
Efectivo y Equivalentes	**$10,304,407.49**	**$1,799,825.67**	Cuentas por Pagar a Corto Plazo	**$2,332,343.61**	**$1,424,546.40**
Efectivo	$0.00	$0.00	Servicios Personales por Pagar a Corto Plazo	$1,309,766.92	$136,886.40
Bancos/Tesorería	$4,411,614.70	$1,424,896.14	Proveedores por Pagar a Corto Plazo	$216,943.88	$1,287,660.00
Bancos/Dependencias y Otros	$0.00	$0.00	Contratistas por Obras Públicas por Pagar a Corto Plazo	$0.00	$0.00
Inversiones Temporales (Hasta 3 meses)	$5,517,863.26	$0.00	Participaciones y Aportaciones por Pagar a Corto Plazo	$0.00	$0.00
Fondos con Afectación Específica	$0.00	$0.00	Transferencias Otorgadas por Pagar a Corto Plazo	$0.00	$0.00
Depósitos de Fondos de Terceros en Garantía y/o Administración	$374,929.53	$374,929.53	Intereses, Comisiones y Otros Gastos de la Deuda Pública por Pagar a Corto Plazo	$0.00	$0.00
Otros Efectivos y Equivalentes	$0.00	$0.00	Retenciones y Contribuciones por Pagar a Corto Plazo	$805,631.85	$0.00
Derechos a Recibir Efectivo o Equivalentes	**$0.00**	**$0.00**	Devoluciones de la Ley de Ingresos por Pagar a Corto Plazo	$0.00	$0.00
Inversiones Financieras de Corto Plazo	$0.00	$0.00	Otras Cuentas por Pagar a Corto Plazo	$0.96	$0.00
Cuentas por Cobrar a Corto Plazo	$0.00	$0.00	Documentos por Pagar a Corto Plazo	**$0.00**	**$0.00**
Deudores Diversos por Cobrar a Corto Plazo	$0.00	$0.00	Documentos Comerciales por Pagar a Corto Plazo	$0.00	$0.00
Ingresos por Recuperar a Corto Plazo	$0.00	$0.00	Documentos con Contratistas por Obras Públicas por Pagar a Corto Plazo	$0.00	$0.00
Deudores por Anticipos de la Tesorería a Corto Plazo	$0.00	$0.00	Otros Documentos por Pagar a Corto Plazo	$0.00	$0.00
Préstamos Otorgados a Corto Plazo	$0.00	$0.00	Porción a Corto Plazo de la Deuda Pública a Largo Plazo	**$0.00**	**$0.00**
Otros Derechos a Recibir Efectivo o Equivalentes a Corto Plazo	$0.00	$0.00	Porción a Corto Plazo de la Deuda Pública	$0.00	$0.00
Derechos a Recibir Bienes o Servicios	**$0.00**	**$0.00**	Porción a Corto Plazo de Arrendamiento Financiero	$0.00	$0.00
Anticipo a Proveedores por Adquisición de Bienes y Prestación de Servicios a Corto Plazo	$0.00	$0.00	Títulos y Valores a Corto Plazo	**$0.00**	**$0.00**
Anticipo a Proveedores por Adquisición de Bienes Inmuebles y Muebles a Corto Plazo	$0.00	$0.00	Pasivos Diferidos a Corto Plazo	**$0.00**	**$0.00**
Anticipo a Proveedores por Adquisición de Bienes Intangibles a Corto Plazo	$0.00	$0.00	Ingresos Cobrados por Adelantado a Corto Plazo	$0.00	$0.00
Anticipo a Contratistas por Obras Públicas a Corto Plazo	$0.00	$0.00	Intereses Cobrados por Adelantado a Corto Plazo	$0.00	$0.00
Otros Derechos a Recibir Bienes o Servicios a Corto Plazo	$0.00	$0.00	Otros Pasivos Diferidos a Corto Plazo	$0.00	$0.00
Inventarios	**$0.00**	**$0.00**	Fondos y Bienes de Terceros en Garantía y/o Administración a Corto Plazo	**$0.00**	**$0.00**
Inventario de Mercancías para Venta	$0.00	$0.00	Fondos en Garantía a Corto Plazo	$0.00	$0.00
Inventario de Mercancías Terminadas	$0.00	$0.00	Fondos en Administración a Corto Plazo	$0.00	$0.00
Inventario de Mercancías en Proceso de Elaboración	$0.00	$0.00	Fondos Contingentes a Corto Plazo	$0.00	$0.00
Inventario de Materias Primas, Materiales y Suministros para Producción	$0.00	$0.00	Fondos de Fideicomisos, Mandatos y Contratos Análogos a Corto Plazo	$0.00	$0.00

TRIJAEV

Tribunal de Justicia Administrativa del Estado de Veracruz

TRIBUNAL DE JUSTICIA ADMINISTRATIVA DEL ESTADO DE VERACRUZ

Estado de Situación Financiera Detallado - LDF

Al 31 de Diciembre de 2025 y al 30 de Junio de 2026

(Cifras en pesos)

Concepto	2026	31 de Diciembre de 2025	Concepto		31 de Diciembre de 2025
Bienes en Tránsito	$0.00	$0.00	Otros Fondos de Terceros en Garantía y/o Administración a Corto Plazo	$0.00	$0.00
Almacenes	**$2,952,162.03**	**$3,663,060.23**	Valores y Bienes en Garantía a Corto Plazo	$0.00	$0.00
Estimación por Pérdida o Deterioro de Activos Circulantes	**$0.00**	**$0.00**	Provisiones a Corto Plazo	**$0.00**	**$0.00**
Estimaciones para Cuentas Incobrables por Derechos a Recibir Efectivo o Equivalentes	$0.00	$0.00	Provisión para Demandas y Juicios a Corto Plazo	$0.00	$0.00
Estimación por Deterioro de Inventarios	$0.00	$0.00	Provisión para Contingencias a Corto Plazo	$0.00	$0.00
Otros Activos Circulantes	**$0.00**	**$0.00**	Otras Provisiones a Corto Plazo	$0.00	$0.00
Valores en Garantía	$0.00	$0.00	Otros Pasivos a Corto Plazo	**$0.00**	**$0.00**
Bienes en Garantía (excluye depósitos de fondos)	$0.00	$0.00	Ingresos por Clasificar	$0.00	$0.00
Bienes Derivados de Embargos, Decomisos, Aseguramientos y Dación en Pago	$0.00	$0.00	Recaudación por Participar	$0.00	$0.00
Adquisición con Fondos de Terceros	$0.00	$0.00	Otros Pasivos Circulantes	$0.00	$0.00
Total de ACTIVO CIRCULANTE	**$13,256,569.52**	**$5,462,885.90**	**Total de PASIVO CIRCULANTE**	**$2,332,343.61**	**$1,424,546.40**
ACTIVO NO CIRCULANTE			**PASIVO NO CIRCULANTE**		
Inversiones Financieras a Largo Plazo	**$0.00**	**$0.00**	Cuentas por Pagar a Largo Plazo	**$0.00**	**$0.00**
Derechos a Recibir Efectivo o Equivalentes a Largo Plazo	**$54,996.15**	**$254,063.85**	Documentos por Pagar a Largo Plazo	**$0.00**	**$0.00**
Bienes Inmuebles, Infraestructura y Construcciones en Proceso	**$0.00**	**$0.00**	Deuda Pública a Largo Plazo	**$0.00**	**$0.00**
Bienes Muebles	**$13,561,552.22**	**$13,542,180.22**	Pasivos Diferidos a Largo Plazo	**$0.00**	**$0.00**
Activos Intangibles	**$1,181,154.43**	**$1,181,154.43**	Fondos y Bienes de Terceros en Garantía y/o Administración a Largo Plazo	**$374,929.53**	**$374,929.53**
Depreciación, Deterioro y Amortización Acumulada de Bienes	**-$9,486,560.06**	**-$9,486,560.06**	Provisiones a Largo Plazo	**$0.00**	**$0.00**
Activos Diferidos	**$0.00**	**$0.00**	**Total de PASIVO NO CIRCULANTE**	**$374,929.53**	**$374,929.53**
Estimación por Pérdida o Deterioro de Activos no Circulantes	**$0.00**	**$0.00**	**Total de PASIVO**	**$2,707,273.14**	**$1,799,475.93**
Otros Activos no Circulantes	**$0.00**	**$0.00**	**HACIENDA PÚBLICA/ PATRIMONIO**		
Total de ACTIVO NO CIRCULANTE	**$5,311,142.74**	**$5,490,838.44**	**HACIENDA PÚBLICA/PATRIMONIO CONTRIBUIDO**		
			Aportaciones	**$0.00**	**$0.00**
I. Total del Activo (I = IA + IB)	**$18,567,712.26**	**$10,953,724.34**	Donaciones de Capital	**$0.00**	**$0.00**
			Actualización de la Hacienda Pública/Patrimonio	**$0.00**	**$0.00**
			Total de HACIENDA PÚBLICA/PATRIMONIO CONTRIBUIDO	**$0.00**	**$0.00**
			HACIENDA PÚBLICA /PATRIMONIO GENERADO		
			Resultado del ejercicio (Ahorro/Desahorro)	**$6,706,540.45**	**$66,118.68**
			Resultados de Ejercicios Anteriores	**$11,865,727.66**	**$11,799,958.72**
			Revalúos	**-$2,739,068.21**	**-$2,739,068.21**
			Reservas	**$0.00**	**$0.00**
			Rectificaciones de Resultados de Ejercicios Anteriores	**$27,239.22**	**$27,239.22**
			Total de HACIENDA PÚBLICA /PATRIMONIO GENERADO	**$15,860,439.12**	**$9,154,248.41**

TRIJAEV

TRIBUNAL DE JUSTICIA ADMINISTRATIVA DEL ESTADO DE VERACRUZ

Estado de Situación Financiera Detallado - LDF

Al 31 de Diciembre de 2025 y al 30 de Junio de 2026

(Cifras en pesos)

Concepto	2026	31 de Diciembre de 2025	Concepto		31 de Diciembre de 2025
			EXCESO O INSUFICIENCIA EN LA ACTUALIZACIÓN DE LA HACIENDA PÚBLICA/PATRIMONIO		
			Resultado por Posición Monetaria	$0.00	$0.00
			Resultado por Tenencia de Activos no Monetarios	$0.00	$0.00
			Total de EXCESO O INSUFICIENCIA EN LA ACTUALIZACIÓN DE LA HACIENDA PÚBLICA/PATRIMONIO	$0.00	$0.00
			Total de HACIENDA PÚBLICA/ PATRIMONIO	$15,860,439.12	$9,154,248.41
			IV. Total del Pasivo y Hacienda Pública/Patrimonio (IV = II + III)	$18,567,712.26	$10,953,724.34

Bajo protesta de decir verdad declaramos que los Estados Financieros y sus Notas son razonablemente correctos y responsabilidad del emisor

Elaboró	Revisó	Autorizó
Guadalupe Salvador Pascual	Angel Ramírez Rocha	Lelia Aguilar Jiménez
Subdirectora de Recursos Financieros	**Director de Administración**	**Magistrada Presidenta**

TRIJAEV
Tribunal de Justicia Administrativa del Estado de Veracruz

Informe Analítico de la Deuda Pública y Otros Pasivos - LDF

www.trijaev.gob.mx

TRIJAEV

TRIJAEV

Tribunal de Justicia Administrativa del Estado de Veracruz

TRIBUNAL DE JUSTICIA ADMINISTRATIVA DEL ESTADO DE VERACRUZ

Informe Analítico de la Deuda y Otros Pasivos- LDF

Del 1 de enero al 30 de junio de 2026

Denominación de la Deuda Pública y Otros Pasivos	Saldo al 31 de diciembre de 2025 (d)	Disposiciones del Periodo (e)	Amortizaciones del Periodo (f)	Revaluaciones, Reclasificaciones y Otros Ajustes (g)	Saldo Final del Periodo (h) h=d+e+f+g	Pago de Intereses del Periodo (i)	Pago Comisiones y demás costos asociados durante el Periodo (j)
1. Deuda Pública (1 = A + B)	-	-	-	-	-	-	-
A. Corto Plazo (A = a1 + a2 + a3)	-	-	-	-	-	-	-
a1) Instituciones de Crédito	-	-	-	-	-	-	-
a2) Títulos y Valores	-	-	-	-	-	-	-
a3) Arrendamientos Financieros	-	-	-	-	-	-	-
B. Largo Plazo (B = b1 + b2 + b3)	-	-	-	-	-	-	-
b1) Instituciones de Crédito	-	-	-	-	-	-	-
b2) Títulos y Valores	-	-	-	-	-	-	-
b3) Arrendamientos Financieros	-	-	-	-	-	-	-
2. Otros Pasivos	$ 1,799,475.93	-	-$ 907,797.21	-	$ 2,707,273.14	-	-
3. Total de la Deuda Pública y Otros Pasivos (3=1+2)	$ 1,799,475.93	-	-$ 907,797.21	-	$ 2,707,273.14	-	-
4. Deuda Contingente (informativo)	-	-	-	-	-	-	-
A. Deuda Contingente 1	-	-	-	-	-	-	-
B. Deuda Contingente 2	-	-	-	-	-	-	-
C. Deuda Contingente XX	-	-	-	-	-	-	-
5. Valor de Instrumentos Bono Cupón Cero (informativo)	-	-	-	-	-	-	-
A. Instrumento Bono Cupón Cero 1	-	-	-	-	-	-	-
B. Instrumento Bono Cupón Cero 2	-	-	-	-	-	-	-
C. Instrumento Bono Cupón Cero XX	-	-	-	-	-	-	-

Obligaciones a Corto Plazo (k)	Monto Contratado (l)	Plazo Pactado	Tasa de Interés (n)	Comisiones y Costos	Tasa Efectiva (p)
6. Obligaciones a Corto Plazo (informativo)	-		-	-	-
A. Crédito 1	-		-	-	-
B. Crédito 2	-		-	-	-
C. Crédito XX	-		-	-	-

Bajo protesta de decir verdad declaramos que los Estados Financieros y sus Notas son razonablemente correctos y responsabilidad del emisor

Elaboró	Revisó	Autorizó
Guadalupe Salvador Pascual	Ángel Ramírez Rocha	Leticia Aguilar Jiménez
Subdirectora de Recursos Financieros	**Director de Administración**	**Magistrada Presidenta**

TRIJAEV
Tribunal de Justicia Administrativa del Estado de Veracruz

Informe Analítico de Obligaciones Diferentes de Financiamiento - LDF

www.trijaev.gob.mx

TRIJAEV

TRIJAEV
Tribunal de Justicia Administrativa del Estado de Veracruz

TRIBUNAL DE JUSTICIA ADMINISTRATIVA DEL ESTADO DE VERACRUZ

Informe Analitico de Obligaciones Diferentes de Financiamiento - LDF

Del 1 de enero al 30 de junio de 2026 (b)

(Pesos)

Denominación de las Obligaciones Diferentes de Financiamiento (c)	Fecha del Contrato (d)	Fecha de inicio de operación del proyecto (e)	Fecha de vencimiento (f)	Mondo de la inversión pactado (g)	Plazo pactado (h)	Monto promedio mensual del pago de la contraprestación (i)	Monto promedio mensual del pago de la contraprestación correspondiente al pago de inversión (j)	Monto pagado de la inversión al 30 de junio de 2026 (k)	Monto pagado de la inversión actualizado al 30 de junio de 2026 (l)	Saldo pendiente por pagar de la inversión al 30 de junio de 2026 (m=g-l)
A. Asociaciones Público Privadas (APPs) (A=a+b+c+d)				$0.00		$0.00	$0.00	$0.00	$0.00	$0.00
B. Otros Instrumentos (B=a+b+c+d)				$0.00		$0.00	$0.00	$0.00	$0.00	$0.00
C. Total de Obligaciones Diferentes de Financiamiento (C=A+B)				$0.00		$0.00	$0.00	$0.00	$0.00	$0.00

Elaboró

Guadalupe Salvador Pascual
Subdirectora de Recursos Financieros

Revisó

Angel Ramirez Rocha
Director de Administración

Autorizó

Leticia Aguilar Jiménez
Magistrada Presidenta

TRIJAEV

Tribunal de Justicia Administrativa del Estado de Veracruz

Balance Presupuestario - LDF

www.trijaev.gob.mx

TRIJAEV

TRIJAEV

TRIBUNAL DE JUSTICIA ADMINISTRATIVA DEL ESTADO DE VERACRUZ
Balance Presupuestario - LDF
Del 1 de Enero al 30 de Junio 2026
(PESOS)

Concepto (c)	Estimado / Aprobado (d)	Devengado	Recaudado/ Pagado
A. Ingresos Totales (A=A1+A2+A3)	**$96,710,083.00**	**$42,989,526.71**	**$42,989,526.71**
A1. Ingresos Libre Disposición	$96,710,083.00	$42,989,526.71	$42,989,526.71
A2. Transferencias Federales Etiquetadas	$0.00	$0.00	$0.00
A3. Financiamiento Neto	$0.00	$0.00	$0.00
B. Egresos Presupuestarios (B=B1+B2)	**$96,710,083.00**	**$35,591,460.06**	**$34,201,635.67**
B1. Gasto No Etiquetado (sin incluir Amortización de la Deuda Pública)	$96,710,083.00	$35,591,460.06	$34,201,635.67
B2. Gasto Etiquetado (sin incluir Amortización de la Deuda Pública)	$0.00	$0.00	$0.00
C. Remanentes del Ejercicio Anterior (C=C1+C2)	**$0.00**	**$0.00**	**$0.00**
C1. Remanente de Ingresos de Libre Disposición aplicados en el periodo	$0.00	$0.00	$0.00
C2. Remanente de Transferencias Federales Etiquetadas aplicados en el periodo	$0.00	$0.00	$0.00
I. Balance Presupuestario (I=A-B+C)	**$0.00**	**$7,398,066.65**	**$8,787,891.04**
II. Balance Presupuestario sin Financiamiento Neto (II=I-A3)	**$0.00**	**$7,398,066.65**	**$8,787,891.04**
III. Balance Presupuestario sin Financiamiento Neto y sin Remanentes del Ejercicio Anterior (III=II-C)	**$0.00**	**$7,398,066.65**	**$8,787,891.04**

Concepto	Estimado / Aprobado (d)	Devengado	Recaudado/ Pagado
E. Intereses, Comisiones y Gastos de la Deuda (E=E1+E2)	**$0.00**	**$0.00**	**$0.00**
E1. Intereses, Comisiones y Gastos de la Deuda con Gasto No Etiquetado	$0.00	$0.00	$0.00
E2. Intereses, Comisiones y Gastos de la Deuda con Gasto Etiquetado	$0.00	$0.00	$0.00
IV. Balance Primario (IV=III+E)	**$0.00**	**$7,398,066.65**	**$8,787,891.04**

Concepto	Estimado / Aprobado (d)	Devengado	Recaudado/ Pagado
F. Financiamiento (F=F1+F2)	**$0.00**	**$0.00**	**$0.00**
F1. Financiamiento con Fuente de Pago de Ingresos de Libre Disposición	$0.00	$0.00	$0.00
F2. Financiamiento con Fuente de Pago de Transferencias Federales Etiquetadas	$0.00	$0.00	$0.00
G. Amortización de la Deuda (G=G1+G2)	**$0.00**	**$0.00**	**$0.00**
G1. Amortización de la Deuda Pública con Gasto No Etiquetado	$0.00	$0.00	$0.00
G2. Amortización de la Deuda Pública con Gasto Etiquetado	$0.00	$0.00	$0.00
A3. Financiamiento Neto (A3=F-G)	**$0.00**	**$0.00**	**$0.00**

Concepto	Estimado / Aprobado (d)	Devengado	Recaudado/ Pagado
A1. Ingresos de Libre Disposición	$96,710,083.00	$42,989,526.71	$42,989,526.71
A3.1 Financiamiento Neto con Fuente de Pago de Ingresos de Libre Disposición (A3.1=F1-G1)	$0.00	$0.00	$0.00
F1. Financiamiento con Fuente de Pago de Ingresos de Libre Disposición	$0.00	$0.00	$0.00
G1. Amortización de la Deuda Pública con Gasto No Etiquetado	$0.00	$0.00	$0.00
B1. Gasto No Etiquetado (sin incluir Amortización de la Deuda Pública)	$96,710,083.00	$35,591,460.06	$34,201,635.67
C1. Remanentes de Ingresos de Libre Disposición aplicados en el periodo		$0.00	$0.00
V. Balance Presupuestario de Recursos Disponibles (V=A1+A3.1-B1+C1)	**$0.00**	**$7,398,066.65**	**$8,787,891.04**
VI. Balance Presupuestario de Recursos Disponibles sin Financiamiento Neto (VI=V-A3.1)	**$0.00**	**$7,398,066.65**	**$8,787,891.04**

Concepto	Estimado / Aprobado (d)	Devengado	Recaudado/ Pagado
A2. Transferencias Federales Etiquetadas	$0.00	$0.00	$0.00
A3.2 Financiamiento Neto con Fuente de Pago de Transferencias Federales Etiquetadas (A3.2=F2-G2)	$0.00	$0.00	$0.00
F2. Financiamiento con Fuente de Pago de Transferencias Federales Etiquetadas	$0.00	$0.00	$0.00
G2. Amortización de la Deuda Pública con Gasto Etiquetado	$0.00	$0.00	$0.00
B2. Gasto Etiquetado (sin incluir Amortización de la Deuda Pública)	$0.00	$0.00	$0.00
C2. Remanentes de Transferencia Federales Etiquetadas aplicados en el periodo		$0.00	$0.00
VII. Balance Presupuestario de Recursos Etiquetados (VII=A2+A3.2-B2+C2)	**$0.00**	**$0.00**	**$0.00**
VIII. Balance Presupuestario de Recursos Disponibles sin Financiemiento Neto (VIII=VII-A3.2)	**$0.00**	**$0.00**	**$0.00**

Elaboró	Revisó	Autorizó
Guadalupe [illegible] Pascual	Ángel Ramírez Rocha	Leticia Ag[illegible] Jiménez
Subdirectora de Recursos Financieros	**Director de Administración**	**Magistrada Presidenta**

TRIJAEV
Tribunal de Justicia Administrativa del Estado de Veracruz

Estado Analítico de Ingresos Detallado - LDF

www.trijaev.gob.mx

TRIJAEV

TRIJAEV

TRIBUNAL DE JUSTICIA ADMINISTRATIVA DEL ESTADO DE VERACRUZ

Estado Analitico de Ingresos Detallado - LDF

Del 1 de enero al 30 de junio de 2026

Concepto	Ingreso					
	Estimado	Ampliaciones / (Reducciones)	Modificado	Devengado	Recaudado	Diferencia
Ingresos de Libre Disposición						
A. Impuestos	0	0	0	0	0	0
B. Cuotas y Aportaciones de Seguridad Social	0	0	0	0	0	0
C. Contribuciones de Mejoras	0	0	0	0	0	0
D. Derechos	0	35,053.13	35,053.13	35,053.13	35,053.13	35,053.13
E. Productos	0	105,745.01	105,745.01	105,745.01	105,745.01	105,745.01
F. Aprovechamientos	0	27,923.57	27,923.57	27,923.57	27,923.57	27,923.57
G. Ingresos por Venta de Bienes y Prestación de Servicios	0	0	0	0	0	0
H. Participaciones (H=h1+h2+h3+h4+h5+h6+h7+h8+h9+h10+h11)	0	0	0	0	0	0
h1) Fondo General de Participaciones	0	0	0	0	0	0
h2) Fondo de Fomento Municipal	0	0	0	0	0	0
h3) Fondo de Fiscalización y Recaudación	0	0	0	0	0	0
h4) Fondo de Compensación	0	0	0	0	0	0
h5) Fondo de Extracción de Hidrocarburos	0	0	0	0	0	0
h6) Impuesto Especial Sobre Producción y Servicios	0	0	0	0	0	0
h7) 0.136% de la Recaudación Federal Participable	0	0	0	0	0	0
h8) 3.17% Sobre Extracción de Petróleo	0	0	0	0	0	0
h9) Gasolinas y Diésel	0	0	0	0	0	0
h10) Fondo del Impuesto Sobre la Renta	0	0	0	0	0	0
h11) Fondo de Estabilización de los Ingresos de las Entidades Federativas	0	0	0	0	0	0
I. Incentivos Derivados de la Colaboración Fiscal (I=i1+i2+i3+i4+i5)	0	0	0	0	0	0
i1) Tenencia o Uso de Vehículos	0	0	0	0	0	0
i2) Fondo de Compensación ISAN	0	0	0	0	0	0
i3) Impuesto Sobre Automóviles Nuevos	0	0	0	0	0	0
i4) Fondo de Compensación de Repecos-Intermedios	0	0	0	0	0	0
i5) Otros Incentivos Económicos	0	0	0	0	0	0
J. Transferencias y Asignaciones	96,710,083.00	0	96,710,083.00	42,820,805.00	42,820,805.00	-53,889,278.00
K. Convenios	0	0	0	0	0	0
k1) Otros Convenios y Subsidios	0	0	0	0	0	0
L. Otros Ingresos de Libre Disposición (L=l1+l2)	0	0	0	0	0	0
l1) Participaciones en Ingresos Locales	0	0	0	0	0	0
l2) Otros Ingresos de Libre Disposición	0	0	0	0	0	0
I. Total de Ingresos de Libre Disposición (I=A+B+C+D+E+F+G+H+I+J+K+L)	**96,710,083.00**	**168,721.71**	**96,878,804.71**	**42,989,526.71**	**42,989,526.71**	**-53,720,556.29**
Transferencias Federales Etiquetadas						
A. Aportaciones (A=a1+a2+a3+a4+a5+a6+a7+a8)	0	0	0	0	0	0
a1) Fondo de Aportaciones para la Nómina Educativa y Gasto Operativo	0	0	0	0	0	0

TRIJAEV

TRIBUNAL DE JUSTICIA ADMINISTRATIVA DEL ESTADO DE VERACRUZ

Estado Analítico de Ingresos Detallado - LDF

Del 1 de enero al 30 de junio de 2026

Concepto	Ingreso					
	Estimado	Ampliaciones / (Reducciones)	Modificado	Devengado	Recaudado	Diferencia
a2) Fondo de Aportaciones para los Servicios de Salud	0	0	0	0	0	0
a3) Fondo de Aportaciones para la Infraestructura Social	0	0	0	0	0	0
a4) Fondo de Aportaciones para el Fortalecimiento de los Municipios y de las Demarcaciones Territoriales del Distrito Federal	0	0	0	0	0	0
a5) Fondo de Aportaciones Múltiples	0	0	0	0	0	0
a6) Fondo de Aportaciones para la Educación Tecnológica y de Adultos	0	0	0	0	0	0
a7) Fondo de Aportaciones para la Seguridad Pública de los Estados y del Distrito Federal	0	0	0	0	0	0
a8) Fondo de Aportaciones para el Fortalecimiento de las Entidades Federativas	0	0	0	0	0	0
B. Convenios (B=b1+b2+b3+b4)	0	0	0	0	0	0
b1) Convenios de Protección Social en Salud	0	0	0	0	0	0
b2) Convenios de Descentralización	0	0	0	0	0	0
b3) Convenios de Reasignación	0	0	0	0	0	0
b4) Otros Convenios y Subsidios	0	0	0	0	0	0
C. Fondos Distintos de Aportaciones (C=c1+c2)	0	0	0	0	0	0
c1) Fondo para Entidades Federativas y Municipios Productores de Hidrocarburos	0	0	0	0	0	0
c2) Fondo Minero	0	0	0	0	0	0
D. Transferencias, Asignaciones, Subsidios y Subvenciones, y Pensiones y Jubilaciones	0	0	0	0	0	0
E. Otras Transferencias Federales Etiquetadas	0	0	0	0	0	0
II. Total de Transferencias Federales Etiquetadas (II = A + B + C + D + E)	**0**	**0**	**0**	**0**	**0**	**0**
III. Ingresos Derivados de Financiamientos (III = A)	0	0	0	0	0	0
A. Ingresos Derivados de Financiamientos	0	0	0	0	0	0
IV. Total de Ingresos (IV = I + II + III)	**96,710,083.00**	**168,721.71**	**96,878,804.71**	**42,989,526.71**	**42,989,526.71**	**-53,720,556.29**
Datos informativos						
1. Ingresos derivados de financiamientos con fuente de pago de ingresos de libre disposición						
2. Ingresos derivados de financiamientos con fuente de pago de transferencias federales etiquetadas						
3. Ingresos derivados de financiamientos (3 = 1 + 2)						

Elaboró

Guadalupe Salvador Pascual
Subdirectora de Recursos Financieros

Revisó

Angel Ramírez Rocha
Director de Administración

Autorizó

Leticia Aguilar Jiménez
Magistrada Presidenta

TRIJAEV
Tribunal de Justicia Administrativa del Estado de Veracruz

Estado Analítico del Ejercicio del Presupuesto de Egresos Detallado-LDF (Clasificación por Objeto del Gasto)

www.trijaev.gob.mx

TRIJAEV

TRIJAEV
Tribunal de Justicia Administrativa del Estado de Veracruz

TRIBUNAL DE JUSTICIA ADMINISTRATIVA DEL ESTADO DE VERACRUZ

Estado Analítico del Ejercicio del Presupuesto de Egresos Detallado - LDF

CLASIFICADOR POR OBJETO DE GASTO

Del 1 de enero al 30 de junio de 2026

	Egresos					
Concepto	**Aprobado**	**Ampliaciones / (Reducciones)**	**Modificado**	**Devengado**	**Pagado**	**Subejercicio**
I. Gasto No Etiquetado (I=A+B+C+D+E+F+G+H+I)	$96,710,083.00	$168,721.71	$96,878,804.71	$35,591,460.06	$34,201,635.67	$61,287,344.65
A. Servicios personales (A=a1+a2+a3+a4+a5+a6+a7)	$80,179,306.00	$0.00	$80,179,306.00	$30,222,211.04	$29,049,330.52	$49,957,094.96
a1) Remuneraciones al Personal de Carácter Permanente	$20,760,000.00	$0.00	$20,760,000.00	$10,167,762.00	$10,167,762.00	$10,592,238.00
a2) Remuneraciones al personal de carácter transitorio	$0.00	$0.00	$0.00	$0.00	$0.00	$0.00
a3) Remuneraciones adicionales y especiales	$12,351,029.00	$15,802.73	$12,366,831.73	$199,180.96	$199,180.96	$12,167,650.77
a4) Seguridad social	$9,985,487.00	-$15,802.73	$9,969,684.27	$4,517,265.44	$3,344,384.92	$5,452,418.83
a5) Otras prestaciones sociales y económicas	$31,628,702.00	$0.00	$31,628,702.00	$15,338,002.64	$15,338,002.64	$16,290,699.36
a6) Previsiones	$0.00	$0.00	$0.00	$0.00	$0.00	$0.00
a7) Pago de estímulos a servidores públicos	$5,454,088.00	$0.00	$5,454,088.00	$0.00	$0.00	$5,454,088.00
B. Materiales y suministros (B=b1+b2+b3+b4+b5+b6+b7+b8+b9)	$2,975,888.00	-$21,551.70	$2,954,336.30	$582,080.51	$528,461.54	$2,372,255.79
b1) Materiales de administración, emisión de documentos y artículos oficiales	$1,636,288.00	-$17,567.27	$1,618,720.73	$12,830.41	$12,830.41	$1,605,890.32
b2) Alimentos y utensilios	$165,600.00	$0.00	$165,600.00	$45,346.19	$43,756.44	$120,253.81
b3) Materias primas y materiales de producción y comercialización	$0.00	$0.00	$0.00	$0.00	$0.00	$0.00
b4) Materiales y artículos de construcción y de reparación	$120,000.00	$90,035.76	$210,035.76	$133,706.94	$133,706.94	$76,328.82
b5) Productos químicos, farmacéuticos y de laboratorio	$20,000.00	$8,000.00	$28,000.00	$8,632.18	$8,632.18	$19,367.82
b6) Combustibles, lubricantes y aditivos	$760,000.00	$0.00	$760,000.00	$316,592.53	$264,563.31	$443,407.47
b7) Vestuario, blancos, prendas de protección y artículos deportivos	$27,000.00	$15,000.00	$42,000.00	$0.00	$0.00	$42,000.00
b8) Materiales y suministros para seguridad	$0.00	$0.00	$0.00	$0.00	$0.00	$0.00
b9) Herramientas, refacciones y accesorios menores	$247,000.00	-$117,020.19	$129,979.81	$64,972.26	$64,972.26	$65,007.55
C. Servicios generales (C=c1+c2+c3+c4+c5+c6+c7+c8+c9)	$13,029,889.00	-$58,345.57	$12,971,543.43	$4,756,472.59	$4,593,147.69	$8,215,070.84
c1) Servicios básicos	$1,018,000.00	-$85,794.63	$932,205.37	$371,508.40	$357,980.40	$560,696.97
c2) Servicios de arrendamiento	$4,381,284.00	-$61,237.41	$4,320,046.59	$2,103,028.28	$2,103,028.28	$2,217,018.31
c3) Servicios Profesionales, Científicos y Técnicos y Otros Servicios	$2,353,001.00	-$124,609.90	$2,228,391.10	$137,963.77	$137,963.77	$2,090,427.33
c4) Servicios financieros, bancarios y comerciales	$319,500.00	-$2,282.60	$317,217.40	$174,285.01	$174,285.01	$142,932.39
c5) Servicios de instalación, reparación, mantenimiento y conservación	$2,063,156.00	$215,578.97	$2,278,734.97	$956,072.18	$956,072.18	$1,322,662.79
c6) Servicios de comunicación social y publicidad	$0.00	$0.00	$0.00	$0.00	$0.00	$0.00
c7) Servicios de traslado y viáticos	$297,500.00	$0.00	$297,500.00	$101,331.04	$100,611.04	$196,168.96
c8) Servicios oficiales	$100,000.00	$0.00	$100,000.00	$0.00	$0.00	$100,000.00
c9) Otros servicios generales	$2,497,448.00	$0.00	$2,497,448.00	$912,283.91	$763,207.01	$1,585,164.09
D. Transferencias, asignaciones, subsidios y otras ayudas (D=d1+d2+d3+d4+d5+d6+d7+d8+d9)	$0.00	$0.00	$0.00	$0.00	$0.00	$0.00
d1) Transferencias internas y asignaciones al sector público	$0.00	$0.00	$0.00	$0.00	$0.00	$0.00
d2) Transferencias al resto del sector público	$0.00	$0.00	$0.00	$0.00	$0.00	$0.00
d3) Subsidios y subvenciones	$0.00	$0.00	$0.00	$0.00	$0.00	$0.00
d4) Ayudas sociales	$0.00	$0.00	$0.00	$0.00	$0.00	$0.00
d5) Pensiones y jubilaciones	$0.00	$0.00	$0.00	$0.00	$0.00	$0.00
d6) Transferencias a Fideicomisos, Mandatos y Otros Análogos	$0.00	$0.00	$0.00	$0.00	$0.00	$0.00
d7) Transferencias a la seguridad social	$0.00	$0.00	$0.00	$0.00	$0.00	$0.00
d8) Donativos	$0.00	$0.00	$0.00	$0.00	$0.00	$0.00

TRIJAEV
Tribunal de Justicia Administrativa del Estado de Veracruz

TRIBUNAL DE JUSTICIA ADMINISTRATIVA DEL ESTADO DE VERACRUZ

Estado Analítico del Ejercicio del Presupuesto de Egresos Detallado - LDF

CLASIFICADOR POR OBJETO DE GASTO

Del 1 de enero al 30 de junio de 2026

	Egresos					
Concepto	**Aprobado**	**Ampliaciones / (Reducciones)**	**Modificado**	**Devengado**	**Pagado**	**Subejercicio**
d9) Transferencias al exterior	$0.00	$0.00	$0.00	$0.00	$0.00	$0.00
E. Bienes muebles, inmuebles e intangibles (E=e1+e2+e3+e4+e5+e6+e7+e8+e9)	$525,000.00	$248,618.98	$773,618.98	$30,695.92	$30,695.92	$742,923.06
e1) Mobiliario y equipo de administración	$310,000.00	$304,570.98	$614,570.98	$21,647.92	$21,647.92	$592,923.06
e2) Mobiliario y equipo educacional y recreativo	$0.00	$0.00	$0.00	$0.00	$0.00	$0.00
e3) Equipo e instrumental médico y de laboratorio	$0.00	$0.00	$0.00	$0.00	$0.00	$0.00
e4) Vehículos y equipo de transporte	$0.00	$0.00	$0.00	$0.00	$0.00	$0.00
e5) Equipo de defensa y seguridad	$0.00	$0.00	$0.00	$0.00	$0.00	$0.00
e6) Maquinaria, otros equipos y herramientas	$0.00	$9,048.00	$9,048.00	$9,048.00	$9,048.00	$0.00
e7) Activos biológicos	$0.00	$0.00	$0.00	$0.00	$0.00	$0.00
e8) Bienes inmuebles	$0.00	$0.00	$0.00	$0.00	$0.00	$0.00
e9) Activos intangibles	$215,000.00	-$65,000.00	$150,000.00	$0.00	$0.00	$150,000.00
F. Inversión pública (F=f1+f2+f3)	$0.00	$0.00	$0.00	$0.00	$0.00	$0.00
f1) Obra Pública en Bienes de Dominio Público	$0.00	$0.00	$0.00	$0.00	$0.00	$0.00
f2) Obra Pública en Bienes Propios	$0.00	$0.00	$0.00	$0.00	$0.00	$0.00
f3) Proyectos Productivos y Acciones de Fomento	$0.00	$0.00	$0.00	$0.00	$0.00	$0.00
G. Inversiones financieras y otras provisiones (G=g1+g2+g3+g4+g5+g6+g7)	$0.00	$0.00	$0.00	$0.00	$0.00	$0.00
g1) Inversiones para el fomento de actividades productivas	$0.00	$0.00	$0.00	$0.00	$0.00	$0.00
g2) Participaciones y Aportaciones de Capital	$0.00	$0.00	$0.00	$0.00	$0.00	$0.00
g3) Compra de Títulos y Valores	$0.00	$0.00	$0.00	$0.00	$0.00	$0.00
g4) Concesión de Prestamos	$0.00	$0.00	$0.00	$0.00	$0.00	$0.00
g5) Inversiones en Fideicomisos, Mandatos y Otros Análogos Fideicomiso de Desastres Naturales (Informativo)	$0.00	$0.00	$0.00	$0.00	$0.00	$0.00
g6) Otras Inversiones Financieras	$0.00	$0.00	$0.00	$0.00	$0.00	$0.00
g7) Provisiones para contingencias y otras erogaciones especiales	$0.00	$0.00	$0.00	$0.00	$0.00	$0.00
H. Participaciones y aportaciones (H=h1+h2+h3)	$0.00	$0.00	$0.00	$0.00	$0.00	$0.00
h1) Participaciones	$0.00	$0.00	$0.00	$0.00	$0.00	$0.00
h2) Aportaciones	$0.00	$0.00	$0.00	$0.00	$0.00	$0.00
h3) Convenios	$0.00	$0.00	$0.00	$0.00	$0.00	$0.00
I. Deuda pública (I=i1+i2+i3+i4+i5+i6+i7)	$0.00	$0.00	$0.00	$0.00	$0.00	$0.00
i1) Amortización de la deuda pública	$0.00	$0.00	$0.00	$0.00	$0.00	$0.00
i2) Intereses de la deuda pública	$0.00	$0.00	$0.00	$0.00	$0.00	$0.00
i3) Comisiones de la deuda pública	$0.00	$0.00	$0.00	$0.00	$0.00	$0.00
i4) Gastos de la deuda pública	$0.00	$0.00	$0.00	$0.00	$0.00	$0.00
i5) Costo por coberturas	$0.00	$0.00	$0.00	$0.00	$0.00	$0.00
i6) Apoyos financieros	$0.00	$0.00	$0.00	$0.00	$0.00	$0.00
i7) Adeudos de ejercicios fiscales anteriores (ADEFAS)	$0.00	$0.00	$0.00	$0.00	$0.00	$0.00
II. Gasto Etiquetado (II=A+B+C+D+E+F+G+H+I)	$0.00	$0.00	$0.00	$0.00	$0.00	$0.00
A. Servicios personales (A=a1+a2+a3+a4+a5+a6+a7)	$0.00	$0.00	$0.00	$0.00	$0.00	$0.00
a1) Remuneraciones al Personal de Carácter Permanente	$0.00	$0.00	$0.00	$0.00	$0.00	$0.00
a2) Remuneraciones al personal de carácter transitorio	$0.00	$0.00	$0.00	$0.00	$0.00	$0.00
a3) Remuneraciones adicionales y especiales	$0.00	$0.00	$0.00	$0.00	$0.00	$0.00
a4) Seguridad social	$0.00	$0.00	$0.00	$0.00	$0.00	$0.00

TRIJAEV
Tribunal de Justicia Administrativa del Estado de Veracruz

TRIBUNAL DE JUSTICIA ADMINISTRATIVA DEL ESTADO DE VERACRUZ

Estado Analítico del Ejercicio del Presupuesto de Egresos Detallado - LDF

CLASIFICADOR POR OBJETO DE GASTO

Del 1 de enero al 30 de junio de 2026

	Egresos					
Concepto	**Aprobado**	**Ampliaciones / (Reducciones)**	**Modificado**	**Devengado**	**Pagado**	**Subejercicio**
a5) Otras prestaciones sociales y económicas	$0.00	$0.00	$0.00	$0.00	$0.00	$0.00
a6) Previsiones	$0.00	$0.00	$0.00	$0.00	$0.00	$0.00
a7) Pago de estímulos a servidores públicos	$0.00	$0.00	$0.00	$0.00	$0.00	$0.00
B. Materiales y suministros (B=b1+b2+b3+b4+b5+b6+b7+b8+b9)	$0.00	$0.00	$0.00	$0.00	$0.00	$0.00
b1) Materiales de administración, emisión de documentos y artículos oficiales	$0.00	$0.00	$0.00	$0.00	$0.00	$0.00
b2) Alimentos y utensilios	$0.00	$0.00	$0.00	$0.00	$0.00	$0.00
b3) Materias primas y materiales de producción y comercialización	$0.00	$0.00	$0.00	$0.00	$0.00	$0.00
b4) Materiales y artículos de construcción y de reparación	$0.00	$0.00	$0.00	$0.00	$0.00	$0.00
b5) Productos químicos, farmacéuticos y de laboratorio	$0.00	$0.00	$0.00	$0.00	$0.00	$0.00
b6) Combustibles, lubricantes y aditivos	$0.00	$0.00	$0.00	$0.00	$0.00	$0.00
b7) Vestuario, blancos, prendas de protección y artículos deportivos	$0.00	$0.00	$0.00	$0.00	$0.00	$0.00
b8) Materiales y suministros para seguridad	$0.00	$0.00	$0.00	$0.00	$0.00	$0.00
b9) Herramientas, refacciones y accesorios menores	$0.00	$0.00	$0.00	$0.00	$0.00	$0.00
C. Servicios generales (C=c1+c2+c3+c4+c5+c6+c7+c8+c9)	$0.00	$0.00	$0.00	$0.00	$0.00	$0.00
c1) Servicios básicos	$0.00	$0.00	$0.00	$0.00	$0.00	$0.00
c2) Servicios de arrendamiento	$0.00	$0.00	$0.00	$0.00	$0.00	$0.00
c3) Servicios Profesionales, Científicos y Técnicos y Otros Servicios	$0.00	$0.00	$0.00	$0.00	$0.00	$0.00
c4) Servicios financieros, bancarios y comerciales	$0.00	$0.00	$0.00	$0.00	$0.00	$0.00
c5) Servicios de instalación, reparación, mantenimiento y conservación	$0.00	$0.00	$0.00	$0.00	$0.00	$0.00
c6) Servicios de comunicación social y publicidad	$0.00	$0.00	$0.00	$0.00	$0.00	$0.00
c7) Servicios de traslado y viáticos	$0.00	$0.00	$0.00	$0.00	$0.00	$0.00
c8) Servicios oficiales	$0.00	$0.00	$0.00	$0.00	$0.00	$0.00
c9) Otros servicios generales	$0.00	$0.00	$0.00	$0.00	$0.00	$0.00
D. Transferencias, asignaciones, subsidios y otras ayudas (D=d1+d2+d3+d4+d5+d6+d7+d8+d9)	$0.00	$0.00	$0.00	$0.00	$0.00	$0.00
d1) Transferencias internas y asignaciones al sector público	$0.00	$0.00	$0.00	$0.00	$0.00	$0.00
d2) Transferencias al resto del sector público	$0.00	$0.00	$0.00	$0.00	$0.00	$0.00
d3) Subsidios y subvenciones	$0.00	$0.00	$0.00	$0.00	$0.00	$0.00
d4) Ayudas sociales	$0.00	$0.00	$0.00	$0.00	$0.00	$0.00
d5) Pensiones y jubilaciones	$0.00	$0.00	$0.00	$0.00	$0.00	$0.00
d6) Transferencias a Fideicomisos, Mandatos y Otros Análogos	$0.00	$0.00	$0.00	$0.00	$0.00	$0.00
d7) Transferencias a la seguridad social	$0.00	$0.00	$0.00	$0.00	$0.00	$0.00
d8) Donativos	$0.00	$0.00	$0.00	$0.00	$0.00	$0.00
d9) Transferencias al exterior	$0.00	$0.00	$0.00	$0.00	$0.00	$0.00
E. Bienes muebles, inmuebles e intangibles (E=e1+e2+e3+e4+e5+e6+e7+e8+e9)	$0.00	$0.00	$0.00	$0.00	$0.00	$0.00
e1) Mobiliario y equipo de administración	$0.00	$0.00	$0.00	$0.00	$0.00	$0.00
e2) Mobiliario y equipo educacional y recreativo	$0.00	$0.00	$0.00	$0.00	$0.00	$0.00
e3) Equipo e instrumental médico y de laboratorio	$0.00	$0.00	$0.00	$0.00	$0.00	$0.00
e4) Vehículos y equipo de transporte	$0.00	$0.00	$0.00	$0.00	$0.00	$0.00
e5) Equipo de defensa y seguridad	$0.00	$0.00	$0.00	$0.00	$0.00	$0.00

TRIJAEV
Tribunal de Justicia Administrativa del Estado de Veracruz

TRIBUNAL DE JUSTICIA ADMINISTRATIVA DEL ESTADO DE VERACRUZ

Estado Analítico del Ejercicio del Presupuesto de Egresos Detallado - LDF

CLASIFICADOR POR OBJETO DE GASTO

Del 1 de enero al 30 de junio de 2026

Concepto	Egresos					
	Aprobado	Ampliaciones / (Reducciones)	Modificado	Devengado	Pagado	Subejercicio
e6) Maquinaria, otros equipos y herramientas	$0.00	$0.00	$0.00	$0.00	$0.00	$0.00
e7) Activos biológicos	$0.00	$0.00	$0.00	$0.00	$0.00	$0.00
e8) Bienes inmuebles	$0.00	$0.00	$0.00	$0.00	$0.00	$0.00
e9) Activos intangibles	$0.00	$0.00	$0.00	$0.00	$0.00	$0.00
F. Inversión pública (F=f1+f2+f3)	$0.00	$0.00	$0.00	$0.00	$0.00	$0.00
f1) Obra Pública en Bienes de Dominio Público	$0.00	$0.00	$0.00	$0.00	$0.00	$0.00
f2) Obra Pública en Bienes Propios	$0.00	$0.00	$0.00	$0.00	$0.00	$0.00
f3) Proyectos Productivos y Acciones de Fomento	$0.00	$0.00	$0.00	$0.00	$0.00	$0.00
G. Inversiones financieras y otras provisiones (G=g1+g2+g3+g4+g5+g6+g7)	$0.00	$0.00	$0.00	$0.00	$0.00	$0.00
g1) Inversiones para el fomento de actividades productivas	$0.00	$0.00	$0.00	$0.00	$0.00	$0.00
g2) Participaciones y Aportaciones de Capital	$0.00	$0.00	$0.00	$0.00	$0.00	$0.00
g3) Compra de Títulos y Valores	$0.00	$0.00	$0.00	$0.00	$0.00	$0.00
g4) Concesión de Prestamos	$0.00	$0.00	$0.00	$0.00	$0.00	$0.00
g5) Inversiones en Fideicomisos, Mandatos y Otros Análogos Fideicomiso de Desastres Naturales (Informativo)	$0.00	$0.00	$0.00	$0.00	$0.00	$0.00
g6) Otras Inversiones Financieras	$0.00	$0.00	$0.00	$0.00	$0.00	$0.00
g7) Provisiones para contingencias y otras erogaciones especiales	$0.00	$0.00	$0.00	$0.00	$0.00	$0.00
H. Participaciones y aportaciones (H=h1+h2+h3)	$0.00	$0.00	$0.00	$0.00	$0.00	$0.00
h1) Participaciones	$0.00	$0.00	$0.00	$0.00	$0.00	$0.00
h2) Aportaciones	$0.00	$0.00	$0.00	$0.00	$0.00	$0.00
h3) Convenios	$0.00	$0.00	$0.00	$0.00	$0.00	$0.00
I. Deuda pública (I=i1+i2+i3+i4+i5+i6+i7)	$0.00	$0.00	$0.00	$0.00	$0.00	$0.00
i1) Amortización de la deuda pública	$0.00	$0.00	$0.00	$0.00	$0.00	$0.00
i2) Intereses de la deuda pública	$0.00	$0.00	$0.00	$0.00	$0.00	$0.00
i3) Comisiones de la deuda pública	$0.00	$0.00	$0.00	$0.00	$0.00	$0.00
i4) Gastos de la deuda pública	$0.00	$0.00	$0.00	$0.00	$0.00	$0.00
i5) Costo por coberturas	$0.00	$0.00	$0.00	$0.00	$0.00	$0.00
i6) Apoyos financieros	$0.00	$0.00	$0.00	$0.00	$0.00	$0.00
i7) Adeudos de ejercicios fiscales anteriores (ADEFAS)	$0.00	$0.00	$0.00	$0.00	$0.00	$0.00
III. Total de Egresos (III = I + II)	$96,710,083.00	$168,721.71	$96,878,804.71	$35,591,460.06	$34,201,635.67	$61,287,344.65

Elaboró	Revisó	Autorizó
Guadalupe Salvador Pascual	Ángel Ramírez Rocha	Leticia Aguilar Jiménez
Subdirectora de Recursos Financieros	**Director de Administración**	**Magistrada Presidenta**

TRIJAEV
Tribunal de Justicia Administrativa del Estado de Veracruz

Estado Analítico del Ejercicio del Presupuesto de Egresos Detallado-LDF (Clasificación Administrativa)

www.trijaev.gob.mx

TRIJAEV

TRIJAEV

Tribunal de Justicia Administrativa del Estado de Veracruz

TRIBUNAL DE JUSTICIA ADMINISTRATIVA DEL ESTADO DE VERACRUZ

Estado Analítico del Ejercicio del Presupuesto de Egresos Detallado - LDF

CLASIFICACIÓN ADMINISTRATIVA

Del 1 de enero al 30 de junio de 2026

Concepto	Egresos					
	Aprobado	Ampliaciones / (Reducciones)	Modificado	Devengado	Pagado	Subejercicio
I. Gasto No Etiquetado	$96,710,083.00	$168,721.71	$96,878,804.71	$35,591,460.06	$34,201,635.67	$61,287,344.65
1 Tribunal de Justicia Administrativa del Estado de Veracruz	$96,710,083.00	$168,721.71	$96,878,804.71	$35,591,460.06	$34,201,635.67	$61,287,344.65
II. Gasto Etiquetado	$0.00	$0.00	$0.00	$0.00	$0.00	$0.00
1 Tribunal de Justicia Administrativa del Estado de Veracruz	$0.00	$0.00	$0.00	$0.00	$0.00	$0.00
III. Total de Egreso (III = I + II)	$96,710,083.00	$168,721.71	$96,878,804.71	$35,591,460.06	$34,201,635.67	$61,287,344.65

Elaboró	Revisó	Autorizó
Guadalupe Salvador Pascual	Ángel Ramírez Rocha	Leticia Aguilar Jiménez
Subdirectora de Recursos Financieros	**Director de Administración**	**Magistrada Presidenta**

TRIJAEV
Tribunal de Justicia Administrativa del Estado de Veracruz

Estado Analítico del Ejercicio del Presupuesto de Egresos Detallado-LDF (Clasificación Funcional)

www.trijaev.gob.mx

TRIJAEV

TRIJAEV

Tribunal de Justicia Administrativa del Estado de Veracruz

TRIBUNAL DE JUSTICIA ADMINISTRATIVA DEL ESTADO DE VERACRUZ

Estado Analítico del Ejercicio del Presupuesto de Egresos Detallado - LDF

CLASIFICADOR FUNCIONAL (Finalidad y Función)

Del 1 de enero al 30 de junio de 2026

	Egresos					
Concepto	**Aprobado**	**Ampliaciones / (Reducciones)**	**Modificado**	**Devengado**	**Pagado**	**Subejercicio**
I. Gasto No Etiquetado (I=A+B+C+D)	$96,710,083.00	$168,721.71	$96,878,804.71	$35,591,460.06	$34,201,635.67	$61,287,344.65
A. Gobierno (A=a1+a2+a3+a4+a5+a6+a7+a8)	$96,710,083.00	$168,721.71	$96,878,804.71	$35,591,460.06	$34,201,635.67	$61,287,344.65
a1) Legislación	$0.00	$0.00	$0.00	$0.00	$0.00	$0.00
a2) Justicia	$96,710,083.00	$168,721.71	$96,878,804.71	$35,591,460.06	$34,201,635.67	$61,287,344.65
a3) Coordinación de la política de gobierno	$0.00	$0.00	$0.00	$0.00	$0.00	$0.00
a4) Relaciones Exteriores	$0.00	$0.00	$0.00	$0.00	$0.00	$0.00
a5) Asuntos Financieros Y Hacendarios	$0.00	$0.00	$0.00	$0.00	$0.00	$0.00
a6) Seguridad Nacional	$0.00	$0.00	$0.00	$0.00	$0.00	$0.00
a7) Asuntos de Orden Público y de Seguridad Interior	$0.00	$0.00	$0.00	$0.00	$0.00	$0.00
a8) Otros Servicios Generales	$0.00	$0.00	$0.00	$0.00	$0.00	$0.00
B. Desarrollo Social (B=b1+b2+b3+b4+b5+b6+b7)	$0.00	$0.00	$0.00	$0.00	$0.00	$0.00
b1) Protección Ambiental	$0.00	$0.00	$0.00	$0.00	$0.00	$0.00
b2) Vivienda y Servicios a la Comunidad	$0.00	$0.00	$0.00	$0.00	$0.00	$0.00
b3) Salud	$0.00	$0.00	$0.00	$0.00	$0.00	$0.00
b4) Recreación, Cultura y Otras Manifestaciones Sociales	$0.00	$0.00	$0.00	$0.00	$0.00	$0.00
b5) Educación	$0.00	$0.00	$0.00	$0.00	$0.00	$0.00
b6) Protección Social En Salud	$0.00	$0.00	$0.00	$0.00	$0.00	$0.00
b7) Otros Asuntos Sociales	$0.00	$0.00	$0.00	$0.00	$0.00	$0.00
C. Desarrollo Económico (C=c1+c2+c3+c4+c5+c6+c7+c8+c9)	$0.00	$0.00	$0.00	$0.00	$0.00	$0.00
c1) Asuntos Económicos, Comerciales y Laborales en General	$0.00	$0.00	$0.00	$0.00	$0.00	$0.00
c2) Agropecuaria, Silvicultura, Pezca y Caza	$0.00	$0.00	$0.00	$0.00	$0.00	$0.00
c3) Combustibles y Energía	$0.00	$0.00	$0.00	$0.00	$0.00	$0.00
c4) Minería, Manufacturas y Construcción	$0.00	$0.00	$0.00	$0.00	$0.00	$0.00
c5) Transporte	$0.00	$0.00	$0.00	$0.00	$0.00	$0.00
c6) Comunicaciones	$0.00	$0.00	$0.00	$0.00	$0.00	$0.00
c7) Turismo	$0.00	$0.00	$0.00	$0.00	$0.00	$0.00
c8) Ciencia, Tecnología e Innovación	$0.00	$0.00	$0.00	$0.00	$0.00	$0.00
c9) Otras Industrias y Otros Asuntos Económicos	$0.00	$0.00	$0.00	$0.00	$0.00	$0.00
D. Otras No Clasificadas en Funciones Anteriores (D=d1+d2+d3+d4)	$0.00	$0.00	$0.00	$0.00	$0.00	$0.00
d1) Transacciones De La Deuda Pública / Costo Financiero De La Deuda	$0.00	$0.00	$0.00	$0.00	$0.00	$0.00
d2) Transferencias, Participaciones Y Aportaciones Entre Diferentes Niveles y ordenes de Gobierno	$0.00	$0.00	$0.00	$0.00	$0.00	$0.00
d3) Saneamiento Del Sistema Financiero	$0.00	$0.00	$0.00	$0.00	$0.00	$0.00
d4) Adeudos De Ejercicios Fiscales Anteriores	$0.00	$0.00	$0.00	$0.00	$0.00	$0.00
II. Gasto Etiquetado (II=A+B+C+D)	$0.00	$0.00	$0.00	$0.00	$0.00	$0.00
A. Gobierno (A=a1+a2+a3+a4+a5+a6+a7+a8)	$0.00	$0.00	$0.00	$0.00	$0.00	$0.00
a1) Legislación	$0.00	$0.00	$0.00	$0.00	$0.00	$0.00
a2) Justicia	$0.00	$0.00	$0.00	$0.00	$0.00	$0.00
a3) Coordinación de la política de gobierno	$0.00	$0.00	$0.00	$0.00	$0.00	$0.00
a4) Relaciones Exteriores	$0.00	$0.00	$0.00	$0.00	$0.00	$0.00
a5) Asuntos Financieros Y Hacendarios	$0.00	$0.00	$0.00	$0.00	$0.00	$0.00
a6) Seguridad Nacional	$0.00	$0.00	$0.00	$0.00	$0.00	$0.00
a7) Asuntos de Orden Público y de Seguridad Interior	$0.00	$0.00	$0.00	$0.00	$0.00	$0.00
a8) Otros Servicios Generales	$0.00	$0.00	$0.00	$0.00	$0.00	$0.00
B. Desarrollo Social (B=b1+b2+b3+b4+b5+b6+b7)	$0.00	$0.00	$0.00	$0.00	$0.00	$0.00
b1) Protección Ambiental	$0.00	$0.00	$0.00	$0.00	$0.00	$0.00

TRIJAEV
Tribunal de Justicia Administrativa del Estado de Veracruz

TRIBUNAL DE JUSTICIA ADMINISTRATIVA DEL ESTADO DE VERACRUZ
Estado Analítico del Ejercicio del Presupuesto de Egresos Detallado - LDF
CLASIFICADOR FUNCIONAL (Finalidad y Función)
Del 1 de enero al 30 de junio de 2026

Concepto	Egresos					
	Aprobado	Ampliaciones / (Reducciones)	Modificado	Devengado	Pagado	Subejercicio
b2) Vivienda y Servicios a la Comunidad	$0.00	$0.00	$0.00	$0.00	$0.00	$0.00
b3) Salud	$0.00	$0.00	$0.00	$0.00	$0.00	$0.00
b4) Recreación, Cultura y Otras Manifestaciones Sociales	$0.00	$0.00	$0.00	$0.00	$0.00	$0.00
b5) Educación	$0.00	$0.00	$0.00	$0.00	$0.00	$0.00
b6) Protección Social En Salud	$0.00	$0.00	$0.00	$0.00	$0.00	$0.00
b7) Otros Asuntos Sociales	$0.00	$0.00	$0.00	$0.00	$0.00	$0.00
C. Desarrollo Económico (C=c1+c2+c3+c4+c5+c6+c7+c8+c9)	$0.00	$0.00	$0.00	$0.00	$0.00	$0.00
c1) Asuntos Económicos, Comerciales y Laborales en General	$0.00	$0.00	$0.00	$0.00	$0.00	$0.00
c2) Agropecuaria, Silvicultura, Pezca y Caza	$0.00	$0.00	$0.00	$0.00	$0.00	$0.00
c3) Combustibles y Energía	$0.00	$0.00	$0.00	$0.00	$0.00	$0.00
c4) Minería, Manufacturas y Construcción	$0.00	$0.00	$0.00	$0.00	$0.00	$0.00
c5) Transporte	$0.00	$0.00	$0.00	$0.00	$0.00	$0.00
c6) Comunicaciones	$0.00	$0.00	$0.00	$0.00	$0.00	$0.00
c7) Turismo	$0.00	$0.00	$0.00	$0.00	$0.00	$0.00
c8) Ciencia, Tecnología e Innovación	$0.00	$0.00	$0.00	$0.00	$0.00	$0.00
c9) Otras Industrias y Otros Asuntos Económicos	$0.00	$0.00	$0.00	$0.00	$0.00	$0.00
D. Otras No Clasificadas en Funciones Anteriores (D=d1+d2+d3+d4)	$0.00	$0.00	$0.00	$0.00	$0.00	$0.00
d1) Transacciones De La Deuda Pública / Costo Financiero De La Deuda	$0.00	$0.00	$0.00	$0.00	$0.00	$0.00
d2) Transferencias, Participaciones Y Aportaciones Entre Diferentes Niveles y ordenes de Gobierno	$0.00	$0.00	$0.00	$0.00	$0.00	$0.00
d3) Saneamiento Del Sistema Financiero	$0.00	$0.00	$0.00	$0.00	$0.00	$0.00
d4) Adeudos De Ejercicios Fiscales Anteriores	$0.00	$0.00	$0.00	$0.00	$0.00	$0.00
III. Total de Egresos (III = I + II)	$96,710,083.00	$168,721.71	$96,878,804.71	$35,591,460.06	$34,201,635.67	$61,287,344.65

Elaboró	Revisó	Autorizó
Guadalupe Salvador Pascual	Angel Ramírez Rocha	Leticia Aguilar Jiménez
Subdirectora de Recursos Financieros	**Director de Administración**	**Magistrada Presidenta**

TRIJAEV
Tribunal de Justicia Administrativa del Estado de Veracruz

Estado Analítico del Ejercicio del Presupuesto de Egresos Detallado-LDF (Clasificación de Servicios Personales por Categoría)

www.trijaev.gob.mx

TRIJAEV

TRIJAEV
Tribunal de Justicia Administrativa del Estado de Veracruz

TRIBUNAL DE JUSTICIA ADMINISTRATIVA DEL ESTADO DE VERACRUZ

Estado Analítico del Ejercicio del Presupuesto de Egresos Detallado - LDF

Clasificación de Servicios Personales por Categoria

Del 1 de enero al 30 de junio de 2026

Concepto	Egresos					
	Aprobado	Ampliaciones / (Reducciones)	Modificado	Devengado	Pagado	Subejercicio
I. Gasto No Etiquetado (I=A+B+C+D+E+F)	$80,179,306.00	$0.00	$80,179,306.00	$30,222,211.04	$29,049,330.52	$49,957,094.96
A. Personal Administrativo y de Servicio Público	$80,179,306.00	$0.00	$80,179,306.00	$30,222,211.04	$29,049,330.52	$49,957,094.96
B. Magisterio	$0.00	$0.00	$0.00	$0.00	$0.00	$0.00
C. Servicios de Salud (C=c1+c2)	$0.00	$0.00	$0.00	$0.00	$0.00	$0.00
c1) Personal Administrativo	$0.00	$0.00	$0.00	$0.00	$0.00	$0.00
c2) Personal Médico, Paramédico y afin	$0.00	$0.00	$0.00	$0.00	$0.00	$0.00
D. Seguridad Pública	$0.00	$0.00	$0.00	$0.00	$0.00	$0.00
E. Gastos asociados a la implementación de nuevas leyes federales o reformas de las mismas (E = e1 + e2)	$0.00	$0.00	$0.00	$0.00	$0.00	$0.00
e1) nombre del programa o ley 1	$0.00	$0.00	$0.00	$0.00	$0.00	$0.00
e2) nombre del programa o ley 2	$0.00	$0.00	$0.00	$0.00	$0.00	$0.00
F. Sentencias laborales definitivas	$0.00	$0.00	$0.00	$0.00	$0.00	$0.00
II. Gasto Etiquetado (II=A+B+C+D+E+F)	$0.00	$0.00	$0.00	$0.00	$0.00	$0.00
A. Personal Administrativo y de Servicio Público	$0.00	$0.00	$0.00	$0.00	$0.00	$0.00
B. Magisterio	$0.00	$0.00	$0.00	$0.00	$0.00	$0.00
C. Servicios de Salud (C=c1+c2)	$0.00	$0.00	$0.00	$0.00	$0.00	$0.00
c1) Personal Administrativo	$0.00	$0.00	$0.00	$0.00	$0.00	$0.00
c2) Personal Médico, Paramédico y afin	$0.00	$0.00	$0.00	$0.00	$0.00	$0.00
D. Seguridad Pública	$0.00	$0.00	$0.00	$0.00	$0.00	$0.00
E. Gastos asociados a la implementación de nuevas leyes federales o reformas de las mismas (E = e1 + e2)	$0.00	$0.00	$0.00	$0.00	$0.00	$0.00
e1) nombre del programa o ley 1	$0.00	$0.00	$0.00	$0.00	$0.00	$0.00
e2) nombre del programa o ley 2	$0.00	$0.00	$0.00	$0.00	$0.00	$0.00
F. Sentencias laborales definitivas	$0.00	$0.00	$0.00	$0.00	$0.00	$0.00
III.Total de Gasto en Servicios Personales (III = I + II)	$80,179,306.00	$0.00	$80,179,306.00	$30,222,211.04	$29,049,330.52	$49,957,094.96

Elaboró	Revisó	Autorizó
Guadalupe Salvador Pascual	Ángel Ramírez Rocha	Leticia Bonilla Jiménez
Subdirectora de Recursos Financieros	**Director de Administración**	**Magistrada Presidenta**

TRIJAEV
Tribunal de Justicia Administrativa
del Estado de Veracruz

Guía de Cumplimiento

www.trijaev.gob.mx

TRIJAEV

TRIJAEV

TRIBUNAL ESTATAL DE JUSTICIA ADMINISTRATIVA
Guía de Cumplimiento de la Ley de Disciplina Financiera de las Entidades Federativas y Municipios
Del 01 de Enero al 30 de junio de 2026

Indicadores de Observancia (c)	Implementación				Resultado		Fundamento (h)	Comentarios (i)
	SI	Mecanismo de Verificación (d)	NO	Fecha estimada de cumplimiento (e)	Monto o valor (f)	Unidad (pesos/ porcentaje) (g)		
INDICADORES PRESUPUESTARIOS								
A. INDICADORES CUANTITATIVOS								
1 Balance Presupuestario Sostenible (j)								
a. Propuesto		Iniciativa de Ley de Ingresos y Proyecto de Presupuesto de Egresos			96,710,083.00	pesos	Art. 6 y 19 de la LDF	Éste ente público recibe recurso estatal a través de transferencias, la mayoría de sus ingresos corresponden al autorizado por el Congreso del Estado en el Decreto de Presupuesto de Egresos. Adicionalmente genera ingresos por derechos, productos y aprovechamientos.
b. Estimada/Aprobado		Ley de Ingresos y Presupuesto de Egresos			96,710,083.00	pesos	Art. 6 y 19 de la LDF	
c. Devengado		Cuenta Pública / Formato 4 LDF			35,591,460.06	pesos	Art. 6 y 19 de la LDF	
2 Balance Presupuestario de Recursos Disponibles Sostenible (k)								
a. Propuesto		Iniciativa de Ley de Ingresos y Proyecto de Presupuesto de Egresos			96,710,083.00	pesos	Art. 6 y 19 de la LDF	Éste ente público recibe recurso estatal a través de transferencias, la mayoría de sus ingresos corresponden al autorizado por el Congreso del Estado en el Decreto de Presupuesto de Egresos. Adicionalmente genera ingresos por derechos, productos y aprovechamientos.
b. Estimada/Aprobado		Ley de Ingresos y Presupuesto de Egresos			96,710,083.00	pesos	Art. 6 y 19 de la LDF	
c. Devengado		Cuenta Pública / Formato 4 LDF			35,591,460.06	pesos	Art. 6 y 19 de la LDF	
3 Financiamiento Neto dentro del Techo de Financiamiento Neto (l)								
a. Propuesto		Iniciativa de Ley de Ingresos			0	pesos	Art. 6, 19 y 46 de la LDF	
b. Estimada		Ley de Ingresos			0	pesos	Art. 6, 19 y 46 de la LDF	
c. Devengado		Cuenta Pública / Formato 4 LDF			0	pesos	Art. 6, 19 y 46 de la LDF	
4 Recursos destinados a la atención de desastres naturales								
a. Asignación al fideicomiso para desastres naturales (m)								
a.1 Aprobado		Reporte Trim. Formato 6 a)			0	pesos	Art. 9 de la LDF	
a.2 Pagado		Cuenta Pública / Formato 6 a)			0	pesos	Art. 9 de la LDF	
b. Aportación promedio realizada por la Entidad Federativa durante los 5 ejercicios previos, para infraestructura dañada por desastres naturales (n)		Autorizaciones de recursos aprobados por el FONDEN			0	pesos	Art. 9 de la LDF	
INDICADORES PRESUPUESTARIOS								
c. Saldo del fideicomiso para desastres naturales (o)		Cuenta Pública / Auxiliar de Cuentas			0	pesos	Art. 9 de la LDF	
d. Costo promedio de los últimos 5 ejercicios de la reconstrucción de infraestructura dañada por desastres naturales (p)		Autorizaciones de recursos aprobados por el FONDEN			0	pesos	Art. 9 de la LDF	
5 Techo para servicios personales (q)								
a. Asignación en el Presupuesto de Egresos		Reporte Trim. Formato 6 d)			80,179,306.00	pesos	Art. 10 y 21 de la LDF	
b. Devengado		Reporte Trim. Formato 6 d)			30,222,211.04	pesos	Art. 13 fracc. V y 21 de la LDF	

TRIJAEV

TRIBUNAL ESTATAL DE JUSTICIA ADMINISTRATIVA
Guía de Cumplimiento de la Ley de Disciplina Financiera de las Entidades Federativas y Municipios
Del 01 de Enero al 30 de junio de 2026

Indicadores de Observancia (c)	Implementación				Resultado		Fundamento (h)	Comentarios (i)
	SI	Mecanismo de Verificación (d)	NO	Fecha estimada de cumplimiento (e)	Monto o valor (f)	Unidad (pesos/ porcentaje) (g)		
6 Previsiones de gasto para compromisos de pago derivados de APPs (r)								
a. Asignación en el Presupuesto de Egresos		Presupuesto de Egresos			0	pesos	Art. 11 y 21 de la LDF	
7 Techo de ADEFAS para el ejercicio fiscal (s)								
a. Propuesto		Proyecto de Presupuesto de Egresos			0	pesos	Art. 12 y 20 de la LDF	
b. Aprobado		Reporte Trim. Formato 6 a)			0	pesos	Art. 12 y 20 de la LDF	
c. Devengado		Cuenta Pública / Formato 6 a)			0	pesos	Art. 12 y 20 de la LDF	
B. INDICADORES CUALITATIVOS								
1 Iniciativa de Ley de Ingresos y Proyecto de Presupuesto de Egresos								
a. Objetivos anuales, estrategias y metas para el ejercicio fiscal (t)		Iniciativa de Ley de Ingresos y Proyecto de Presupuesto de Egresos			N/A		Art. 5 y 18 de la LDF	Éste ente público recibe recurso estatal a través de transferencias, la mayoría de sus ingresos corresponden al autorizado por el Congreso del Estado en el Decreto de Presupuesto de Egresos. Adicionalmente genera ingresos por derechos, productos y aprovechamientos.
b. Proyecciones de ejercicios posteriores (u)		Iniciativa de Ley de Ingresos y Proyecto de Presupuesto de Egresos / Formatos 7 a) y b)			N/A		Art. 5 y 18 de la LDF	
c. Descripción de riesgos relevantes y propuestas de acción para enfrentarlos (v)		Iniciativa de Ley de Ingresos y Proyecto de Presupuesto de Egresos			N/A		Art. 5 y 18 de la LDF	
d. Resultados de ejercicios fiscales anteriores y el ejercicio fiscal en cuestión (w)		Iniciativa de Ley de Ingresos y Proyecto de Presupuesto de Egresos / Formatos 7 c) y d)			N/A		Art. 5 y 18 de la LDF	
e. Estudio actuarial de las pensiones de sus trabajadores (x)		Proyecto de Presupuesto de Egresos / Formato 8			N/A		Art. 5 y 18 de la LDF	
2 Balance Presupuestario de Recursos Disponibles, en caso de ser negativo								
a. Razones excepcionales que justifican el Balance Presupuestario de Recursos Disponibles negativo (y)		Iniciativa de Ley de Ingresos o Proyecto de Presupuesto de Egresos			N/A		Art. 6 y 19 de la LDF	
b. Fuente de recursos para cubrir el Balance Presupuestario de Recursos Disponibles negativo (z)		Iniciativa de Ley de Ingresos o Proyecto de Presupuesto de Egresos			N/A		Art. 6 y 19 de la LDF	
c. Número de ejercicios fiscales y acciones necesarias para cubrir el Balance Presupuestario de Recursos Disponibles negativo (aa)		Iniciativa de Ley de Ingresos o Proyecto de Presupuesto de Egresos			N/A		Art. 6 y 19 de la LDF	
d. Informes Trimestrales sobre el avance de las acciones para recuperar el Balance Presupuestario de Recursos Disponibles (bb)		Reporte Trim. y Cuenta Pública			N/A		Art. 6 y 19 de la LDF	
3 Servicios Personales								
a. Remuneraciones de los servidores públicos (cc)		Proyecto de Presupuesto			80,179,306.00		Art. 10 y 21 de la LDF	
b. Previsiones salariales y económicas para cubrir incrementos salariales, creación de plazas y otros (dd)		Proyecto de Presupuesto			0		Art. 10 y 21 de la LDF	
INDICADORES DEL EJERCICIO PRESUPUESTARIO								
A. INDICADORES CUANTITATIVOS								

TRIJAEV

TRIBUNAL ESTATAL DE JUSTICIA ADMINISTRATIVA
Guía de Cumplimiento de la Ley de Disciplina Financiera de las Entidades Federativas y Municipios
Del 01 de Enero al 30 de junio de 2026

Indicadores de Observancia (c)	Implementación				Resultado		Fundamento (h)	Comentarios (i)
	SI	Mecanismo de Verificación (d)	NO	Fecha estimada de cumplimiento (e)	Monto o valor (f)	Unidad (pesos/ porcentaje) (g)		
1 Ingresos Excedentes derivados de Ingresos de Libre Disposición								
a. Monto de Ingresos Excedentes derivados de ILD (ee)		Cuenta Pública / Formato 5			0.00	pesos	Art. 14 y 21 de la LDF	En relación a los ingresos excedentes, se encuentra etiquetada su utilización en los Lineamientos para la Operación y Administración de los Recursos Financieros, en términos del último párrafo del artículo 14 de la LDF
b. Monto de Ingresos Excedentes derivados de ILD destinados al fin del A.14, fracción I de la LDF (ff)		Cuenta Pública			0	pesos	Art. 14 y 21 de la LDF	
c. Monto de Ingresos Excedentes derivados de ILD destinados al fin del A.14, fracción II, a) de la LDF (gg)		Cuenta Pública			0	pesos	Art. 14 y 21 de la LDF	
d. Monto de Ingresos Excedentes derivados de ILD destinados al fin del A.14, fracción II, b) de la LDF (hh)		Cuenta Pública			0	pesos	Art. 14 y 21 de la LDF	
e. Monto de Ingresos Excedentes derivados de ILD destinados al fin del artículo noveno transitorio de la LDF (ii)					0	pesos	Art. Noveno Transitorio de la LDF	
f. Monto de Ingresos Excedentes derivados de ILD destinados al fin señalado por el Artículo 14, párrafo segundo y en el artículo 21 y Noveno Transitorio de la LDF (jj)							Art. 14 y 21 de la LDF	
g. Monto de Ingresos Excedentes derivados de ILD en un nivel de endeudamiento sostenible de acuerdo al Sistema de Alertas hasta por el 5% de los recursos para cubrir el Gasto Corriente (kk)							Art. 14 y 21 de la LDF	
B. INDICADORES CUALITATIVOS								
1 Análisis Costo-Beneficio para programas o proyectos de inversión mayores a 10 millones de UDIS (ll)		Página de internet de la Secretaría de Finanzas o Tesorería Municipal			N/A		Art. 13 frac. III y 21 de la LDF	
2 Análisis de conveniencia y análisis de transferencia de riesgos de los proyectos APPs (mm)		Página de internet de la Secretaría de Finanzas o Tesorería Municipal			N/A		Art. 13 frac. III y 21 de la LDF	
3 Identificación de población objetivo, destino y temporalidad de subsidios (nn)		Página de internet de la Secretaría de Finanzas o Tesorería Municipal			N/A		Art. 13 frac. VII y 21 de la LDF	
INDICADORES DE DEUDA PÚBLICA								
A. INDICADORES CUANTITATIVOS								
1 Obligaciones a Corto Plazo								
a. Límite de Obligaciones a Corto Plazo (oo)				N.A.	N/A	pesos	Art. 30 frac. I de la LDF	
b. Obligaciones a Corto Plazo (pp)				N.A.	N/A	pesos	Art. 30 frac. I de la LDF	

Elaboró	Revisó	Autorizó
Guadalupe Salvador Pascual	Ángel Ramírez Rocha	Leticia Aguilar Jiménez
Subdirectora de Recursos Financieros	**Director de Administración**	**Magistrada Presidenta**